

Sektionsmitteilungen 2026

DAV Burghausen

Unsere Sektion im Überblick mit Ausbildungs- und Tourenprogramm 2026



www.dav-burghausen.de

Sport und Team- geist unterstützen.

Mit insgesamt 6,0 Mio. Euro
unterstützten wir die Region
seit 2010.

Davon flossen etwa 32 % in
die Förderung des Sports.

Weil's um mehr als Geld
geht. Sparkasse.



Sparkasse
Altötting-Mühldorf

Inhalt

Informationen aus der Sektion

Vorwort	4
Unsere Geschäftsstelle	6
Mitgliedschaften / Mitgliederentwicklung	8
Mitgliedsbeiträge ab Januar 2025	11
Sektionsbus	12
Neumitglieder und Jubilare	13
Dank und Gedenken	18

Klettern

Kletterzentrum DAV Burghausen	19
Neues aus der Kletterhalle	21
Klettern beim „Anna Schaffelhuber grenzenlos Camp“	22
Klettersenioren und Kletterseniorinnen	23

Jugend und Jungmannschaft

JDAV in 2024 / 2025	25
Soby-Cup und Jugendfahrten - und immer ging es steil nach oben!	26
Jungmannschaft	27

Familiengruppe

Unsere Aktivitäten im Jahr 2025	29
---------------------------------	----

Kurs- und Tourenangebot 2026

Teilnahmebedingungen Kurs- und Tourenprogramm	30
---	----

Inhalt

Unsere aktiven Trainer und Wanderleiter	34
Kursprogramm 2026	36
Schwierigkeitsbewertung / SAC-Skala Wandern	46
Tourenprogramm 2026	47

Alpen- und Almwanderer

Alpen- und Almenwanderungen	72
Alpenwanderer - selten ein freier (Bus)platz!	74

Aktivitäten der Senioren

Die Seniorenmontagswandergruppe	75
---------------------------------	----

Naturschutz

Müllsammeln und Landschaftspflege	77
-----------------------------------	----

Bergwoche

Bergwoche im Kleinwalsertal	79
-----------------------------	----

Führungskreis der Sektion

82

Vorwort Thomas Wimmer



Liebe Mitglieder und Freunde der Sektion Burghausen des Deutschen Alpenvereins,

mit dieser Ausgabe unseres Alpenvereinsheftes möchten wir euch wieder einen Einblick in das Vereinsleben geben, auf Vergangenes zurückschauen und gemeinsam nach vorne blicken. Unsere Berge bieten uns nicht nur Naturerlebnis und sportliche Herausforderung, sondern auch Orte der Begegnung, der Erholung und der Gemeinschaft. Das Jahresprogramm der Sektion wird von euch nach wie vor mit großer Begeisterung angenommen – weit über 100 Touren wurden im vergangenen Jahr durchgeführt. Diese Vielfalt und Resonanz bestärken uns, das Angebot auch in Zukunft lebendig und abwechslungsreich zu gestalten. Hinter all den Aktivitäten stehen viele Menschen, die sich ehrenamtlich engagieren. Mein besonderer Dank gilt dem Engagement unserer über 65 Tourenleitern, Jugendleitern und Ausbildern. Ohne euren Einsatz wäre das breite Angebot unseres Vereins nicht möglich.

Im Bereich der Jugendarbeit konnten wir mit einem neuen Jugendreferenten frischen Schwung gewinnen, und auch in der Leitung der Familiengruppe gelang ein nahtloser Übergang. Zudem stärken wir mit einer neuen Referentin den Bereich Social Media, um euch noch aktueller und direkter zu erreichen. Unsere Website erfreut sich wachsender Beliebtheit: Fast 50 Tourenberichte wurden dort im letzten Jahr veröffentlicht und bieten einen aktuellen Streifzug durch das Vereinsgeschehen. Hier findet ihr auch Informationen über aktuelle Touren, die nicht in diesem Heft aufgeführt sind.

Besonders erfreulich ist die stetige Entwicklung unserer Mitgliederzahlen – schon jetzt zeichnet sich ab, dass wir im Jahr 2026 die Marke von 5.000 Mitgliedern erreichen werden. Dies zeigt das

Informationen aus der Sektion

große Interesse am Bergsport, an der Gemeinschaft und an den Werten unseres Vereins.

Ein zentrales Anliegen bleibt der Naturschutz. Mit Aktionen wie dem Cleanup Day, dem Eindämmen des invasiven Berufkrauts oder der Wegesanierung rund um die Gleiwitzer Hütte leisten wir konkrete Beiträge zum Erhalt unserer Bergwelt.

Auf der Ebene des DAV Hauptverbands wird derzeit die Digitalisierungsoffensive des Hauptvereins neu aufgesetzt – eine Entwicklung, von der auch wir als Sektion profitieren werden.

Wir blicken mit Freude und Zuversicht in die kommende Saison und wünschen euch viele unvergessliche Erlebnisse in den Bergen.

Mit herzlichen Grüßen

Thomas Wimmer, 1. Vorsitzender

Die Vorstandschaft der DAV-Sektion Burghausen lädt alle Mitglieder ein zur Jahreshauptversammlung 2026 am Mittwoch den 11. März 2026 um 19.00 Uhr im Bürgerhaus Burghausen.



Mountainbiken im Aostatal am Passo dell'Invergneux - Foto Thomas Wimmer

Geschäftsstelle

Robert-Koch-Strasse 11A
84489 Burghausen
Tel. 08677 - 2878

E-mail: info@dav-burghausen.de
www.dav-burghausen.de

Öffnungszeiten: jeden Mittwoch von 16.00 - 19.00 Uhr

In unserer Geschäftsstelle bieten wir einen umfassenden Service in der Mitgliederbetreuung an.

In der Bibliothek finden Sie eine Auswahl an alpiner Literatur, alpine Lehrpläne und Kartenmaterial zum kostenfreien Verleih.

Ausrüstungsverleih:

Unsere Sektion verfügt über ein Sortiment alpiner Ausrüstungsgegenstände zum kostenpflichtigen Verleih an unsere Mitglieder. Die Ausleihdauer ist auf eine Woche beschränkt. Der Verleih und die Rückgabe erfolgt während der Öffnungszeiten der Geschäftsstelle.

Für die Einstellung der Sicherheitsbindung der Ski ist allein der Benutzer verantwortlich. Die Sektion bestätigt, dass die Leihgeräte turnusmäßig einer Sichtprüfung nach den Sicherheitskriterien des DAV unterzogen werden. Ein Risiko ist nicht auszuschließen. Die Sektion übernimmt keine Haftung. Der Entleiher nimmt dies zur Kenntnis, versichert, das Leihgerät fachkundig zu benutzen und Mängel am Gerät bei Rückgabe zu melden.

Der Entleiher haftet für die vollständige Rückgabe des Ausrüstungsgegenstandes in einwandfreiem Zustand!

Ausleihgebühren für den Verleih alpiner Ausrüstungsgegenstände [€]

LVS-Gerät	8,00	Klettersteigset	4,00
Eisbeil	5,00	Sitzgurt	3,00
Eispickel	4,00	Expressschlinge	1,00
Lawinenschaufel	1,00	Karabiner	0,50
Lawinensonde	1,00	Berghelm	3,00
Grödel	2,00	Steigeisen	4,00
Schneeschuhe	6,00	Titaneisschraube	3,00
Tourenski, Steigfelle, Harscheisen	10,00	Klemmkeile	2,00
Brust- und Sitzgurt	4,00	Biwaksack	2,00



Karten, Bücher, Tourenführer und mehr....

Ein kleines Team aus unserer Vorstandsschaft ist seit September 2025 beschäftigt, unsere Bücherei neu zu organisieren. Eine Software des Alpenvereins ermöglicht es uns zukünftig, die Sammlung an Tourenführern, Karten, Fachliteratur und Lehrmaterial für unsere Mitglieder noch übersichtlicher und nutzerfreundlicher anzubieten.

Dabei werden die Bestände aktualisiert und systematisch geordnet. Mittels des neuen Ausleihsystems werden Suche und Vergabe für alle Beteiligten übersichtlicher und transparenter. Anfang 2026 sollte die Neuorganisation abgeschlossen sein. Die Ausleihe ist bis dahin in bekannter Form möglich.

**Also gern reinschauen, schmökern, informieren und ausleihen -
wir freuen uns auf zahlreiche Nutzer!**

**BLECHDACH · STEILDACH
FLACHDACH · FASSADENBAU**

STEFAN BAIER

Niederholz 2 · 84561 Mehring

Tel. 0 86 77 / 64 22 6

Fax 0 86 77 / 87 73 93

Mobil 0 160 / 222 50 61

info@baier-spenglerei.com

www.baier-spenglerei.com



Mitgliedschaft

1. Mitgliedsaufnahme und Beitragszahlung

Die Mitgliedsaufnahme kann online auf unserer Website www.dav-burghausen.de oder persönlich in der Geschäftsstelle beantragt werden. Der Aufnahmeantrag ist auf unserer Website zu finden, bzw. er liegt in der Geschäftsstelle auf.

Der Mitgliedsbeitrag gilt unabhängig vom Eintrittsdatum immer für das gesamte Kalenderjahr, bzw. ab September für den Rest des Kalenderjahres. Die Mitgliedschaft verlängert sich automatisch um ein Jahr, wenn nicht bis zum 30. September des laufenden Jahres gekündigt wird. Eine Übersicht über die für das Vereinsjahr geltenden Mitgliedsbeiträge finden Sie auf Seite 11. Die Gültigkeitsdauer der Mitgliedsausweise wurde aus verwaltungstechnischen Gründen bis Ende Februar des folgenden Jahres ausgedehnt. Dies gilt für alle die Mitglieder, welche ihre Mitgliedschaft nicht gekündigt haben.

Für nach dem 1. September eintretende Mitglieder können wir für den Rest des Jahres einen reduzierten Beitrag anbieten.

Die Erteilung einer Einzugsermächtigung (SEPA-Lastschriftmandat) ist für eine Mitgliedschaft notwendig. Eine andere Zahlungsweise ist nicht möglich.

Es sei an dieser Stelle hingewiesen, dass die Sektion etwa die Hälfte des gesamten Beitragsaufkommens an den Dachverband abzuführen hat und mit dem verbleibenden Rest alle laufenden Sektionsaufgaben zu bestreiten sind.

2. Anschrift- oder Kontoänderung

Die laufende Pflege und Aktualisierung der Mitgliedsdaten ist arbeitsintensiv. Wir bitten Sie uns hierbei zu unterstützen, indem Sie in der Geschäftsstelle Änderungen Ihrer Anschrift oder Ihrer Bankverbindung möglichst unverzüglich mitteilen, am Besten per E-Mail an info@dav-burghausen.de.

3. Seniorenbeitrag

Wenn Sie im laufenden Sektionsjahr das 70. Lebensjahr vollenden, besteht für Sie die Möglichkeit, eine Beitragsermäßigung (Seniorenbeitrag) durch Umstufung zum B-Mitglied zu beantragen. Falls Sie diese Beitragsermäßigung in Anspruch nehmen wollen, bitten wir Sie, uns Ihren Antrag bis spätestens zum 30. Oktober des laufenden Jahres zuzusenden, damit wir die Änderungen rechtzeitig vor der Vorbereitung des Beitragseinzugs für das nächste Jahr berücksichtigen können.

4. Beitragseinzug für das Sektionsjahr 2026 und DAV-Ausweis

Der DAV-Ausweis 2026 ist bereits ab Dezember 2025 gültig. Wir werden Anfang Januar 2026 die Beiträge von den Mitgliederkonten einziehen. Die Mitgliedsausweise 2026 werden vom Bundesverband bis Ende Februar per Post zugestellt. Bis zu diesem Zeitpunkt ist der Ausweis 2025

Informationen aus der Sektion

gültig. Kosten für Rücklastschriften (z.B. wegen erloschener Konten) gehen zu Lasten der Mitglieder. Um Rücklastschriften zu vermeiden, bitten wir Sie, uns Änderungen Ihrer Bankverbindung rechtzeitig mitzuteilen. Bei Verlust des Mitgliedsausweises bekommen Sie nach einer Verusterklärung gegen eine Bearbeitungsgebühr von 5,00 € einen neuen Ausweis ausgestellt. Da der Jahresausweis kein Lichtbild trägt, empfehlen wir den Hüttenbesuchern, zur Inanspruchnahme von Vergünstigungen, den Lichtbildausweis mit sich zu führen.

Der DAV-Mitgliedsausweis ist seit 2024 auch in digitaler Form verfügbar. Damit sind alle wichtigen Infos auf dem Smartphone dabei. Login bzw. Registrierung hierfür beim DAV

[www.alpenverein / mein.alpenverein.de](http://www.alpenverein.de)

5. Alpiner Sicherheitsservice ASS

Versicherte Personen sind alle Mitglieder des Deutschen Alpenvereins e.V., sofern zum Zeitpunkt des Unfalls oder der Bergnot der fällige Mitgliedsbeitrag gezahlt ist oder dem DAV die Einzugsermächtigung vorliegt. Seit 01. Juli 2007 gelten die neuen Bestimmungen des ASS, der den persönlichen Schutz für DAV-Mitglieder umfasst. Er besteht aus ASS-Grundschatz und ASS-Zusatzschutz. Mehr Informationen hierzu finden Sie auf unserer Homepage unter Punkt „Mitglied werden – Versicherungsschutz“.

6. Beendigung der Mitgliedschaft

Wir hoffen, dass Sie auch in Zukunft dem Alpenverein als Mitglied die Treue halten. Sollte es jedoch triftige Gründe geben aus der Sektion auszutreten, so denken Sie bitte daran, dass uns Ihr Kündigungsschreiben satzungsgemäß bis zum 30. September erreicht haben muss, wenn Sie die Mitgliedschaft zum Folgejahr nicht mehr fortführen wollen. Die Einhaltung dieses Termins ist wichtig, da bis zu diesem Zeitpunkt die für die Erstellung der Jahresausweise erforderlichen EDV-Eingaben zum Rechenzentrum des DAV in München erfolgt sein müssen.

Bitte beachten Sie, dass bei einer Kündigung die Mitgliedschaft und damit auch der Versicherungsschutz zum Jahreschluss erlischt.

7. Mitgliedsbeitrag

Für die Einordnung in eine Beitragskategorie sind die Verhältnisse am 01. Januar massgebend. Die Umstufung eines Mitgliedes erfolgt in dem seinem Geburtstag folgenden Jahr.

Die Aufnahmegebühr einer Mitgliedschaft beträgt einmalig 10,00 €; ausgenommen sind Kinder.

Hinweis zum Einzug von Mitgliedsbeiträgen und anderen Zahlungen

Ihre Einzugsermächtigung nutzen wir als SEPA-Lastschrift. Auch bei der Bezahlung von Jahreskletterkarten können Sie sich für eine SEPA-Lastschrift entscheiden.

SEPA-Lastschriften können innerhalb von acht Wochen, beginnend mit dem Belastungsdatum, zurückerstattet werden. Es gelten dabei die mit ihrem Kreditinstitut vereinbarten Bedingungen.

Bei eventuellen Fragen stehen Ihnen die Mitarbeiterinnen unserer Geschäftsstelle selbstverständlich gerne zur Verfügung.

Informationen aus der Sektion

Entwicklung der Mitgliederzahl

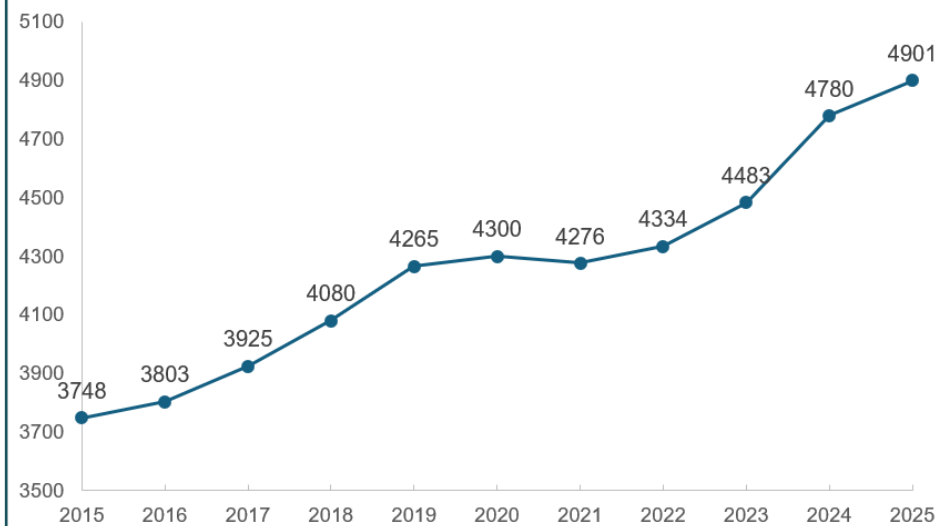

Veränderung der Mitgliederzahl



Mitgliedsbeiträge ab Januar 2025

lt. Beschluss JHV 2024

Kategorie	Jahresbeitrag	Beitrag ab September
A-Mitglied Mitglieder ab vollendetem 25. Lebensjahr	70,00 €	35,00 €
B-Mitglied - Ehepartner/Lebenspartner eines A-Mitglieds. ²⁾ - Mitglieder, die das 70. Lebensjahr vollendet haben auf Antrag - Mitglieder, die aktiv in der Bergwacht tätig sind. - Personen mit Behinderung ab 50% MdE ¹⁾	41,00 €	20,50 €
C-Mitglied Mitglieder, die als A- oder B-Mitglied oder Junior einer anderen Sektion des Deutschen Alpenvereins, einer Sektion des ÖAV oder des AVS angehören.	22,00 €	11,00 €
D-Mitglied Mitglieder ab vollendetem 18. bis zum vollendeten 25. Lebensjahr	38,00 €	19,00 €
Kind / Jugend Einzelmitglied bis vollendetem 18. Lebensjahr	22,00 €	11,00 €
Familien Beide Elternteile und deren Kinder oder Jugendliche bis zum vollendeten 18. Lebensjahr	108,00 €	54,00 €
Alleinerziehende Auf Antrag, Elternteil und dessen Kinder oder Jugendliche bis vollendetem 18. Lebensjahr	70,00 €	35,00 €

1) Gegen Vorlage eines gültigen Schwerbehindertenausweises und einem Grad der Behinderung von mindestens 50%

2) Ehepaare oder Gleichgestellte (eheähnliche Lebensgemeinschaften, gleichgestellte eheähnliche Lebensgemeinschaften) mit gemeinsamen Wohnsitz und Kontoverbindung.

Ein unterjähriger Kategoriewechsel, z.B. durch Heirat, ist nicht möglich



Unser AV-Mobil für Sektions- und Jugendfahrten

Gemäß dem Vorstandsbeschuß werden für Sektions- und Jugendfahrten nur noch die reinen Spritkosten abgerechnet.

Mit dieser Maßnahme erhofft sich der Vorstand eine gute Auslastung des Fahrzeugs - vor allem mit Blick auf eine umweltverträgliche Anfahrt zu Bergunternehmungen.

Der Bus wird mit vollem Tank abgeholt und nach Nutzung wieder mit gefülltem Tank und gereinigt zurückgegeben.

Der Eintrag ins Fahrtenbuch ist wie bisher notwendig.

In Ausnahmefällen kann der Bus für sektionsfremde Fahrten genutzt werden. Dabei werden zusätzlich zu den Spritkosten 30 ct pro gefahrenem Kilometer abgerechnet.

**Bitte an alle Nutzer:
Sei fair, der nächste Nutzer dankt es dir!**

Reservierungsanfragen bitte online unter
<https://www.dav-burghausen.de/service/dav-bus/>

Informationen aus der Sektion

Wir begrüßen die neuen Mitglieder der DAV-Sektion Burghausen *

Nicolaus Schrankl	Luise Peiss	Bianca Korbel
Sarah Wiedemann	Christian Bonauer	Sarah Haider
Kerstin Münzer	Christian Siegert	Johannes Xaver Winterer
David Ulze	Kerstin Schoel	Bert Ripper
Max Christopher	Michelle Schick	Astrid Ripper
Altmannshofer	Johanna Singer	Julian Töpfer
Linda Maier	Elisabeth Seifert	Laurenz Baumann
Mona Krause	Renate Popp	Martin Stadler
Peter Singer	Luisa Petrak	Emilia Seifert
Roland Stubenvoll	Alfred Miller	Erich Wiedemann
Vedran Sakic	Lina Danzer	Ursula Wiedemann
Danijela Milanovic	Sarah Hanöffner	Brigitte Geishauser
Kajetan Goiny	Manfred Weder	Olivia Moyiseyenko
Peter Kammann	Emil Ullmann	Ivo Krautz
Theresa Lang	Martina Weber	Kai Krautz
Mona Alina Lazarescu	Manuel Stadler	Peter Weiderer
Peter Rüger	Wanda Merchan-Drazkowska	Maximilian Zick
Petra Kammann	Mira Memis	Gwendolynn Droysen
Hannah Leitmann	Fidelius Leitl	Franz Helminger
Andrea Meisnest	Birgit Hohenadler	Julia Helminger
Justine Ströber	Josef Popp	Stefanie Schmidhamer
Fabienne Schick	Josef Weindl	Mirjam Schmidhamer
Moritz Haunreiter	Julia Perschl	Luisa Fernando
Emelie Gette	Robin Böhner	Moritz Haider
Bastian Gessler	Josefine Goiny	Jutta Miller
Eva Maria Singer	Sophia Bachmaier	Miriam Mauch
Thomas Schubert	Severin Jonas Oetli	Florian Mayer
Babsi Sprüderer	Hanna Siegert	Daniela Christina Lazarescu
Aaron Fischer	Diana Weiderer	Birgit Berreiter
Rainer Kampschulte	Ina Schoel	Paula Noll
Patrick Burger	Uwe Seeling	Anna-Louisa Strobl
Lena Ullmann-Mura	Julia Gruber	Franziska Stadler
Heidi Ullmann	Ferdinand Schmidhammer	Matthias Stadler
Anja Tamara Lazarescu	Ingrid Maier	Svea Reif
Mathias Wiedemann	Martin Maier	Vincent Reif
Manuel Hochstätter	Simon Johann Poller	Arno Marchner
Dennis Schwitzko	Helena Katherina Poller	Anastacia Deutsch
Lucille Danzer	Hannah Heinrich	Volker Mauer
Magnus Haunreiter	Peggy Weickert	Brigitte Göttler
Florian Breu	Balázs Molnár	Elisabeth Maier

Informationen aus der Sektion

Melanie Hofmann	Michaela Fabeck	Felicitas Heisler
Dominik Mandl	Felix Fabeck	Simon Mehlstäubl
Yasmin Graswald	Marlene Fabeck	Renate Heudecker
Tanja Reif	Poorva Ramadas	Stefanie Pfeifer
Michael Reif	Lian Pomichowski	Josefine Pfeifer
Angelika Weißenbacher	Monika Straßer	Irmi Mayer
Wilhelm Aicher	Stefanie Loibl	Adrian Schwin
Markus Fürst	Alexander Weißl	Katharina Maier
Felix Noll	Florentine Loibl	Mirjam Maier
Hildegard Fickert	Nikolai Zimmermann	Carla Goldbrunner
Emanuel Weindl	Viktoria Zimmermann	Veronika Geishauser
Anna Einwanger	Jan Zimmermann	Felix Treutlein
Julia Bonauer	Kilian Lackner	Lucie Winzenhörlein
Oskar Haunreiter	Angelika Baumann	Johann Wewers
Maximilian Ederer	Lena-Marie Resch	Silvia Gürtner
Matthias Holzhauer	David Haag	Nancy Kageha Reinkowski
Andrea Holzhauer	Helena Stadler	Wolfgang Terhörst
Felix Dietl	Clemens Pfeifer	Rosmarie Binder-Terhörst
Lisa Blaha	Petra Kinateder	Melanie Goldbrunner
Gabriele Unterhuber	Lena Schmidbauer	Franziska Harböck
Quirin Pfeifer	Sofia Lohr	Eva Hangöbl
Margaretha Pfeifer	Simon Helminger	Sabine Licht
Hanna-Luisa Schmitzberger	Clara Helminger	Sarah-Jane Able
Susanne Manz	Johanna Gschöderer	Lena Schweiger
Xaver Haider	Christian Pfeifer	Christina Dietl
Anton Haider	Isabella Vennemann	Lucien Zurowetz
Felicitas Köpfelsberger	Eugenia Gette	Luiza Siegert
Evangelos Bertakis	Rudolf Waitzhofer	Michael Siegert
Luise Knippertz	Annette Langner-Pitschmann	Vitalii Shliakhov
Simon Schirmer	Martin Pitschmann	Anastasii Shliakhova
Bernd Huber	Helena Schmid	Ivan Shliakhov
Philipp Peste	Jonas Lohr	Mariia Shliakhova
Gundega Plate	Margit Oettl	Bettina Prambs
Sergej Seifert	Abraham Huber	Franziskus Prambs
Nina Demberger	Ida Maria Oettl	Erika Gmelch
Franz Obersteiner	Simon Holzner	Johanna Fellner
Martin Karl	Robert Halmsteiner	Stefan Fischer
Dominik Weindl	Carolin Huber	Florian Dietl
Devin Danzer	Ursula Singer	Antonia Karl
Alexandru Lazarescu	Carola Link	Theresa Karl
Christian Fabeck	Gerhard Baumann	Matthias Karl

Informationen aus der Sektion

Lisa Hauser	Sophia Gschöderer	Andreas Maurer
Daniela Haindl	Leonora Gschöderer	Ivana Maurer
Paul Holzhauer	Korbinian Haider	Pascal Thiele
Florian Holzhauer	Marlene Pitschmann	Chloé Bûcheron
Florian Geishauser	Johann Pitschmann	Christian Sparck
Alina Geishauser	Valentin Pitschmann	Julia Sparck
Hannah Auer	Nico Klimars	Hubert Harrer
Nora Schwimmbeck	Carola Schwimmbeck	Manfred Pfennigmann
Jakob Kammhuber	Jakob Deißeböck	Karin Knott
Ellen Algera	Carolin Lechner	Larissa Gessenharter
Isabella Thiel	Jonas Zollitsch	Katharina Ott
Silke Balbach	Bernhard Ellmayer-Anwander	Jelena Maric
Claudia Schwimmbeck	Sandra Pachernigg-Bonauer	Ivan Maric
Franz Schwimmbeck	Hanna Breu	Teo Maric
Marlies Wendel	Raphaella Wohlmannstetter	Ursula Schober
Tobias Geishauser	Stefanie Koller	Johanna Ow
Lukas Geishauser	Thomas Fabry	Jean Kiefer
Ingeborg Sulzbach	Johanna Kellner	Marie-Theres Korbel
Sofia Loch	Reinhard Sulzbach	Andreas Hinterberger
Veronika Metz	Felix Koch	Jocelyne Hofmann
Viktoria Freutsmiedl	Oskar Seifert	Michael Schwalmberger
Helmut Schwab	Rebecca Weindl	Andrea Gaugler
Ludwig Mayerhofer	Tanja Baumann	Alexander Gaugler
Thomas Hammerschmidt	Leo Waas	Anna Gaugler
Jamie Zurowetz	Ferdinand Waas	Max Gaugler
Jonathan Deleker	Johann Waas	Korbinian Bartl
Martin Maria Reinkowski	Ludwig Waas	Jakob Bartl
Charlott Anna Kutzia	Julia Hueber	Thi Anna Duyen Pham
Robert Ruidisch	Manuel Müller	Adrian Pham
Hanna Engl	Sophia Hinterberger	Ariane Sen Pham
Katharina Prinz	Gerlinde Mörtl	Stefanie Huber
Niclas Zimmermann	Thomas Brodschelm	Markus Huber
Charlotte Emmersberger	Ursula Brodschelm	Hanna Huber
Finja Glaser	Sebastian Sedlmeier	Lara Huber
Benjamin Kammhuber	Elias Maier	
Alina Kammhuber	Benedikt Waas	* Neuzugänge von 02.10.2024
Lukas Dirschedl	Janine Waas	bis 09.10.2025
Fabian Baumann	Simon Garcorz	
Magnus Baumann	Anna Ohrner	
Jonas Wagner	Alina Fischer	
Thea Welti	Nicoletta Stark	

Wir danken unseren Jubilaren für ihre Treue

75 Jahre Mitgliedschaft

Hubert Thar

70 Jahre Mitgliedschaft

Helga Raake

Jochen Fritzweiler

60 Jahre Mitgliedschaft

Anton Krauss

Helmuth Stoecklhuber

Walter Wakenhut

Konstantine Baumrucker

Elisabeth Englmann

Herta Schmidlkofer

Wolfgang Jaques

Karin Biermann-Olschner

Guenter Ascherl

50 Jahre Mitgliedschaft

Torsten Deusch

Willi Kaiser

Andreas Altenschoepfer

Helga Enders

Max Altenbuchner

Lothar Bienert

Katharina Huber

Stefan Oberneder

Helmi Heiny

Richard Huber

Jürgen Bezler

Sigrid Wichmann

Josef Roiderer

Ruediger Stich

Francine Sonnleithner

Josef Rossak

Hermine Kiermaier

Klaus Knoblauch

Irmgard Viellehner

Anton Schmidhuber

Alfred Rengstl

Helmut Karl

Franz Xaver Bachmaier

Hartmut Enders

Manfred Hofinger

40 Jahre Mitgliedschaft

Heinrich Kraft

Stephan Rauschecker

Anton Reisbeck

Gretel Wagner

Norbert Pieper

Hermann Liebl

Anita Reisbeck

Klaus Schmidt

Karin Walter-Liebl

Klaus Schober

Thomas Berger

Anton Reisinger

Petra Doser

25 Jahre Mitgliedschaft

Stefanie König-Thieme

Franziska König-Thieme

Bernhard Arnold

Nils Becker

Verena König-Thieme

Anna Maria Guba

Klemens Fastenmeier

Tina Klimaschewski

Hans Gonschewski

Gabriele Walch

Andreas Pettinger

Brigitte Baumgartner

Anna Maria Glöcklhofer

Annemarie Maier

Albin Doblander

Dorothea Friemel

Anita Stadler

Heinrich Glöcklhofer

Gerhard Lirk

Robert Empl

Florian Guba

Elisabeth Arnold

Katrin Röthig

Wolfgang Friemel

Johann Löffelmann

Erhard Bradler

Beate Wirtenberger

Julia Ermer

Alexander König-Thieme

Wolfgang Maier

Rochus Manfred Doblander

Silvia Pfeifer

Markus Maier

Susanne Pettinger

Michaela Brummer

Rupert Naderer

Eva Maria Authier

Rochus Doblander

Frauke Doblander

Ingrid Sequenz

Wir danken unseren Jubilaren für ihre Treue

25 Jahre Mitgliedschaft

Waltraud Denkl

Thomas Neumaier

Jürgen Guba

Margot Köppl

Petra Guba

Maximilian Fronhöfer

Rupert Mittermeier

Iris Luftmann

Vera Nordgauer

Jens Wulff

Die Ehrung der Jubilare erfolgt bei der Jahreshauptversammlung
am Mittwoch, 11. März 2026 um 19.00 Uhr im
Bürgerhaus Burghausen.



Den Verstorbenen unserer Sektion
ein ehrendes Gedenken



Herzlichen Dank allen Spendern und Förderern
unserer Sektion





Kletterzentrum DAV Burghausen

Lust auf Klettern und Bouldern? Dann kommt nach Burghausen in unser modernes Kletterzentrum. Die Halle ist nicht beaufsichtigt und steht Mitgliedern und Nichtmitgliedern offen, sofern sie über die notwendigen Kenntnisse des Sicherns und Kletterns verfügen und eine entsprechende Ausrüstung mitbringen.

Daten zum Kletterzentrum

- Kletterfläche: Indoor 565 m²; Outdoor 260 m²
- Ca. 90 Routen in den UIAA Schwierigkeitsgraden III – X, Schwerpunkt V bis VIII
- Boulderbereich: 260 m²; Kinderboulder: 40 m²
- Wandhöhe: 10 – 12 m
- Trainingsraum mit Campusboard, Steckboard, Therapieboulderfläche und Systemwand
- getrennte Umkleiden, Schließfächer, WCs

Öffnungszeiten

Das DAV Kletterzentrum ist täglich von 8:00 – 23:00 Uhr für Euch geöffnet.

Zugang

Der Eingang zum Kletterzentrum befindet sich auf der Ostseite der Dreifachturnhalle des SV Wacker. Für den Zutritt benötigt ihr eine Schlüsselkarte. Die Schlüsselkarte bekommt ihr für 23.00 € (15.00 € Kaution + 8.00 € Bearbeitungsgebühr) in der Geschäftsstelle. Die Schlüsselkarte ist Eigentum der DAV Sektion Burghausen. Sie wird gegen Hinterlegung einer Kaution ausgegeben und dient als Türöffner für die Kletterhalle. Sie ist nicht übertragbar.

Klettern

Minderjährige (14 – 17 Jahre)

Minderjährige ab 14 Jahren, dürfen die Kletterhalle auch ohne die Anwesenheit eines Erziehungsberechtigten benutzen, falls eine unterschriebene Einverständniserklärung vorliegt. Das ausgefüllte Original muss in der Geschäftsstelle hinterlegt sein.

Kurse

Wir bieten regelmäßig Kletterkurse an. Auf der Website www.dav-burghausen.de/kletterzentrum/ könnt ihr Euch über das Kletterzentrum und das aktuelle Kursangebot informieren. Online gebucht werden kann z.B.

- Schnupperklettern für Kinder und Erwachsene (jeden ersten Montag im Monat)
- Grundkurs: Kletterkurs für Einsteiger
- Fortgeschrittenenkurse: Technikkurs oder Sicherungs-Update

Eintrittspreise

Tageskarten sind am Automaten im Eingangsbereich der Kletterhalle erhältlich und vor dem Klettern zu lösen. Alternativ bieten wir Jahreskarten für Sektionsmitglieder und Partnersektionen an.

	Sektionsmitglieder und Mitglieder von Partnersektionen*	DAV / OEAV- Mitglieder	Nicht- mitglieder	Sektionsmitglieder und Mitglieder von Partnersektionen
	Tageseintritt [€]		Jahreskarte [€]	
Kinder 3–13 Jahre	2,00	3,00	4,00	50,00
Jugendliche 14– 17 Jahre; Azubis und Studenten unter 25 Jahre	3,00	5,00	7,00	100,00
Erwachsene ab 18 Jahre	6,00	9,00	12,00	200,00
Familienkarte				300,00
Alleinerziehende				225,00

* Partnersektionen sind die DAV-Sektionen Alt-Neuötting, Burgkirchen und Tittmoning, sowie die Naturfreunde Hochburg-Ach.

Neues aus der Kletterhalle



Schrauberaktion

In unserer Kletterhalle hat sich im vergangenen Jahr viel bewegt. Mit der Installation eines Info-Screens stehen nun jederzeit aktuelle Hinweise zu Hallenbelegung, Kursen und Wartungsarbeiten bereit. Zudem sorgt ein neu installiertes elektronisches Schließsystem für die Innentüren und Materialschränke für eine einfache Zugangsorganisation.

Auch optisch hat sich etwas getan: Unser neues Logo zielt nun auch die Außenwände der Halle und macht unseren Verein nach außen hin sichtbar.

Für Abwechslung an der Wand wurde ebenfalls gesorgt: An vier Wochenenden haben fleißige Helfer neue Routen im Innen- und Außenbereich eingerichtet – so bleibt das Klettern spannend und vielseitig.

Das monatliche Schnupperklettern erfreut sich nach wie vor großer Beliebtheit und bietet einen idealen Einstieg für kleine und große Interessierte. Ergänzend dazu standen rund zehn Kurse für Einsteiger und Fortgeschrittene – darunter auch spezielle Technikurse – auf dem Programm. Damit bietet unsere Halle für alle etwas: vom ersten Kennenlernen bis hin zum gezielten Training.

Ein erfolgreiches Kletterjahr 2026 wünscht euch das Kletterhallen - Team des DAV Burghausen.

Klettern

Klettern beim „Anna Schaffelhuber grenzenlos Camp“



Nichts ist unmöglich - raus aus dem Rollstuhl..



... und ran an die Kletterwand!

Eine Veranstaltung der Initiative für Jugendliche mit Beeinträchtigung war das „Anna Schaffelhuber grenzenlos Camp“. In der Kletterhalle nahmen 24 Jugendliche, darunter auch Rollstuhlnutzende, unter Begleitung von Annas Team und Vini teil. Ziel des Programms war es, den Teilnehmenden die Möglichkeit zu bieten, eigene Fähigkeiten, und neue „Grenzenlose“ Erfahrungen kennenzulernen.

Berichte und Fotos: Martin Rödel

... und hier noch spektakuläre Fotos von der Arbeit des Hallenteams!



Klettersenioren und Kletterseniorinnen

Wir sind eine lose Gruppe von kletterbegeisterten Senioren und Seniorinnen und treffen uns jeden Dienstag und Donnerstag vormittags um 9:00 Uhr in der Kletterhalle Burghausen zum „abhängen“. Über Zuwachs freuen wir uns immer. Wer Lust und Interesse am Klettern hat, einfach vorbeikommen, ausprobieren und (vielleicht) dabei bleiben.

Ansprechpartner Wolfgang Ermer
w.ermer@dav-burghausen.de

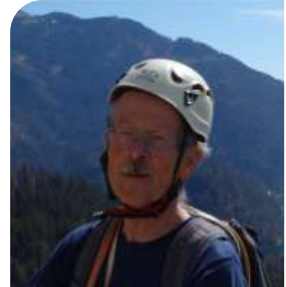

Wolfgang Ermer

Unsere Highlighttour 2025 war....

Die Watzmann Ostwand über den Berchtesgadener Weg

Stefan hatte schon lange angeboten uns durch die Ostwand zu führen. In der zweiten Augustwoche war es so weit. An einem Nachmittag starteten Alois, Stefan, Fritz, Erwin, Klaus und Wolfgang am Burghauser Bahnhof. Am Königssee angekommen, hatten wir nach Autos abstellen schon bald die Fahrkarten für die Schifffahrt in der Hand und nach ruhiger, halbstündiger Überfahrt und obligatem Echoblasen kamen wir in Bartholomä an. Dort steuerten wir gleich auf das Ostwandlager zu, testeten den Code für das Türschloss und belegten unsere Schlafplätze. Dann erkundeten wir erst den Weg zur Eiskapelle und bald schon lockte der Biergarten. Am Abend wurde es in Bartholomä ruhig. Nur mehr die Ostwandgeher, das Personal des Wirtshauses und der Fischer waren noch auf der Halbinsel.

Am nächsten Morgen starteten wir um 5.00 Uhr. Nach einer knappen Stunde waren wir bei der Eiskapelle und konnten unsere Stirnlampen ausschalten. Gleich ging es den Schotterhang auf gut ausgetretenem Pfad hoch. Ein Stück unterhalb einer Gedenktafel, an einem großen Block, wandten wir uns nach links, stiegen in einer Rinne hoch, welche wir bald nach rechts verließen.



Brotzeitplatz - Rückblick - Vorausschau



Erste Rampe

Klettern

Über teilweise von Wasser überlaufenen Platten näherten wir uns einem Schuttkar. Jenseitig führten Rampen und Bänder weiter zur Wasserfallwand. Die Platte an der Wasserfallwand ist recht strukturlos und der Abgrund gähnt. Hier sicherten wir die drei Seillängen. Gute Moral war aber vom Vorsteiger gefordert, da Zwischensicherungen nur äußerst spärlich vorhanden waren. Weiter führte der Weg rechts zu einem kurzen Aufschwung und dann in die steile erste Rampe des Berchtesgadener Weges. Bevor die Rampe zu schwierig wurde, verließen wir diese nach rechts. Nach kurzer Querung ging es die nächste Rinne nach oben. Es folgten eine Reihe von Aufschwüngen, plattigen Stellen usw. Schließlich erreichten wir den Brotzeitplatz. Damit war die Hälfte unseres Topos geschafft - Höhe etwa 1950 m. Puh, immer noch 750 Hm bis zum Gipfel! Zeit mal die Aussicht zu genießen und über den bisherigen Tourenabschnitt nachzudenken.

„Was die Watzmann Ostwand so anspruchsvoll macht, sind keine einzelnen Kletterstellen, sondern ihre unglaubliche Länge, die Orientierung in dieser überdimensionalen Wand, die unheimliche Ausgesetztheit, das stundenlange Gehen im Absturzgelände und die körperliche Belastung.“

Die Einschätzung stammt von den „Berghasen“ und stimmt voll und ganz. Wir hatten mit Stefan und Klaus zwei dabei, welche die Wand schon mal durchstiegen hatten. Jedoch berieten auch sie sich immer wieder über den Weiterweg und lasen im kleinen Büchlein von Franz Rasp „Watzmann Ostwand“ mehrmals nach.

Mit dem Brotzeitplatz war quasi die Gipfelschlucht erreicht. Hat aber weder mit dem Gipfel noch mit einer Schlucht was zu tun. Nach weiteren gut 400 Hm kam die Biwakschachtel in Sicht. Zeit noch mal zu rasten!

Nun hielten wir uns rechts, um dann in einer Rinne nach links die Ausstiegskamine zu erreichen. Hier hieß es nochmal kräftig zupacken, da gute Tritte oft nur recht hoch zu finden waren. Dann kam die Schlüsselstelle daher. An sich wollten wir hier noch mal sichern. Wer aber bis dort hin geklettert ist, für den stellt der kurze Aufschwung kein Hindernis mehr dar. Danach noch etliche Meter schöner Verschneidungskletterei und wir stiegen auf den Grat zur Südspitze aus. Geschafft.

Nach ausgiebiger Pause folgte nach der höchsten Wand der Ostalpen der hässlichste Abstieg der Ostalpen. Schließlich war aber das auch geschafft und wir kamen unten im Wimbachgrieß alle wohlbehalten an. Hier hieß es erst mal Flüssigkeitsdefizit ausgleichen!

Dann der lange Weg zur Wimbachbrücke, wo wir gegen 21.00 Uhr erschöpft aber glücklich ankamen. Schee war's und Dank an Stefan und Klaus für's Organisieren und durch die Wand führen.

Text und Fotos: Wolfgang Ermer



Erfolgreiche Senioren am Südgipfel des Watzmann

Jugend 2024 / 2025



Kampfwerge und Kletterninjas im Zeltlager

Auch dieses Jahr war bei uns in der Jugend wieder richtig viel los. Unser Team von Jugendleiterinnen und Jugendleitern – und vielen engagierten Helfern – betreut wöchentlich über 100 Jugendliche und sorgt Woche für Woche für ein starkes Programm. Die regelmäßigen Gruppenstunden in der Kletterhalle sind dabei das Herzstück der Arbeit: hier wird gespielt, gebouldert, gecoacht, gelacht, Freundschaften geknüpft und natürlich auch jede Menge geklettert. Und auch außerhalb der Halle gab es wieder viele spannende Ausflüge und Jugendfahrten.



Lorenz Bitsch

Im Jugendreferat gab es 2025 einen Wechsel: Robert März hat im Juli aus beruflichen Gründen das Amt des Jugendreferenten abgegeben. Ein großes Dankeschön an Robert aus der gesamten Sektion dafür, dass er in stürmischen Zeiten die Jugend zusammengehalten, nach Corona die Klettergruppen wieder hochgefahren und mit seiner Bergleidenschaft immer wieder neue Impulse gesetzt hat. Merci!

Kommissarisch übernommen habe ich, Lorenz Bitsch. Ich bin seit vier Jahren Teil der Burghauser Sektion und freue mich sehr darauf, nun gemeinsam mit euch die Jugendarbeit weiterzuführen. Neben meinen beiden eigenen Kids möchte ich auch vielen anderen Kindern und Jugendlichen die Freude am Klettern und an den Bergen

näherbringen – und bin gespannt, was wir alles zusammen auf die Beine stellen.

Erfreulich ist, dass sich auch 2025 wieder neue Jugendleiterinnen und Jugendleiter gefunden haben und sogar eine weitere Gruppe in Planung ist. Alles in allem blicken wir auf ein buntes, spannendes Jahr zurück – mit vielen Aktivitäten, schönen Momenten und ganz viel Teamgeist. Ich freue mich riesig darauf, die Jugendarbeit 2026 mit euch allen weiterzuführen!

Jugend und Jungmannschaft

Soby-Cup und Jugendfahrten - und immer ging es steil nach oben!



Soby-Cup



Klettern am Auer Wandl



Osterklettern in Arco

Neben den Gruppenstunden gab es wieder zahlreiche Aktionen, die das Jahr abwechslungsreich gemacht haben. Gemeinsam ging es auf Ausflüge in und um Burghausen, in benachbarte Boulderhallen, zum Müllsammeln oder in den mobilen Hochseilgarten – wie z. B. bei den Geckos, wo mit Flying Fox, Jakobsleiter und High-Line für jeden was dabei war.

Auch der Wettkampfsport war dieses Jahr wieder vertreten: Beim SOBY-Cup in Gangkofen waren Burghauser Jugendliche am Start, konnten ihr Können zeigen und dabei fleißig Wettkampfluft schnuppern.

In den Osterferien stand wieder die traditionelle Fahrt nach Arco auf dem Programm. 26 Jugendliche und Betreuer machten sich auf den Weg, ein Teil davon sogar mit öffentlichen Verkehrsmitteln. Vor Ort ging es fast jeden Tag an Klettersteige, Mehrseillängen und in Klettergärten, trotz wechselhaftem Wetter. Abende mit Spielen und gemeinsames Kochen sorgten für eine entspannte Lageratmosphäre.

Auch ein Campingwochenende in der Litzelau der „Kampfwürge“ und „Kletterninjas“ war Teil des Jahresprogramms. Am Auer Wandl sammelten viele erste Klettererfahrungen am Fels, dazu kamen Abkühlung im Fluss und ein Besuch am Zellersee. Besonders schön: die beiden Gruppen wuchsen über das Wochenende richtig zusammen.

So zeigte sich einmal mehr, dass unsere Jugendarbeit weit mehr ist als „nur“ das wöchentliche Klettern: Natur erleben, Verantwortung übernehmen und jede Menge Spaß gehören genauso dazu.

Text: Lorenz Bitsch; Fotos von den Teilnehmern;

Jungmannschaft

Die „alte Jungmannschaft Burghausen“ hat sich in den letzten Jahren räumlich stark vergrößert und jungen Zuwachs aus verschiedenen Ecken des ostbayrischen Alpenraums bekommen. Auf zahlreichen Abenteuern kleinerer Gruppen oder Seilschaften sind junge, aber vor allem motivierte Leute willkommen und werden gefördert und unterstützt.

Zwar sind wir nicht mehr auf der Website vom DAV Burghausen verankert, aber immer noch hier verwurzelt. Einige Jungmannschaftler sind noch als Schrauber und Jugendleiter tätig. Darum werden wir uns weiterhin unter dem Namen „Jungmannschaft Burghausen“ verbreiten.

In der JDAV Burghausen ist aber Platz für die Entwicklung einer neuen, jungen Leistungs- und Allroundergruppe, und seit einiger Zeit brodeln es da auch... Wir bleiben gespannt und bieten gerne fachliche Unterstützung an, falls der Wunsch auf uns zukommen sollte.

Mit schönen Grüßen vom Kern der „alten JuMa“ und unseren Bergführern Thomas und Robert ;)



Die JuMa am winterlichen Urkopf nach der Klettertour „Wohngemeinschaft Emmi im feinsten Granit der Nordwand des Dent du Geant



Maxi und die Korbis am „Wandfuss“ der Route „Festin de Satan“ im Calanques Nationalpark

Caverion

Deutschland GmbH

Niederlassung Burghausen

Fuggerstr. 30

84561 Mehring- Öd

Tel. +49 8677 98789 – 0

Fax. +49 8677 98789 – 22



**Produktionsumfeld
Reinräume
Micro-Elektronik**



**Produktionsumfeld
Reinräume
Pharma/Biotech**

Die Gebäude- Experten



**Raumluft- und
Kältetechnik
Lüftungstechnische
Sonderlösungen**



**Technische
Gebäudeausrüstung
Abluftreinigung**

**Wir sorgen im
Hintergrund dafür,
dass Ihr
Kerngeschäft
klar im Vordergrund
bleibt.**



**Technischer
Kundendienst**



**Automation
Verfahrenstechnik**

Caverion Deutschland GmbH

info.burghausen@caverion.com

www.caverion.de

Unsere Aktivitäten im Jahr 2025

Im Juni durfte unsere Familie an einem einwöchigen Ausbildungskurs zum Familiengruppenleiter teilnehmen. Die intensiven Tage in der Albert-Link-Hütte brachten uns wertvolle theoretische und praktische Kenntnisse. Gleichzeitig entstand die Inspiration, in unserem Jahresprogramm zukünftig auch Familientouren mit Hüttenübernachtung aufzunehmen.



Fröhliches Kraxeln auf dem Weg zum Nockstein



Abstieg von der Albert-Link Hütte

Im Juli wanderten wir an einem sonnigen Sonntag mit vier Familien in den Chiemgauer Alpen. Von Griessenbach aus führte uns der Weg durch den Wald zum Rottauer Wasserfall und weiter zur Hefteralm. Unterwegs konnten die Kinder Tiere aus Naturmaterialien basteln, und auf der Alm erwarteten uns Ponys, Kaiserschmarrn und jede Menge Spaß im Freien.

Im September stand bei schönstem Wetter die klassische Tour zum Nockstein mit drei Familien auf dem Programm. Dank Raimond und seinem scharfen Blick begann die Tour mit der Sichtung von Gämsen im Wald, die weit weg stumm im Schatten standen. Für die Kinder war die Route besonders spannend, da es viele Möglichkeiten zum Kraxeln gab. Ein Highlight war der „Engelweg“ mit 30 versteckten Engeln, die Maria mit großem Ehrgeiz alle finden konnte. Am Gipfel wurden wir mit einem beeindruckenden Panoramablick belohnt, bevor der Rückweg mit Vorfreude auf Restaurant und Spielplatz noch einmal Schwung brachte.

Beide Erlebnisse haben gezeigt, wie bereichernd gemeinsame Zeit in der Natur ist – ein gelungener Start in unser Jahresprogramm!



Begeisterung mit den Ponys auf der Hefteralm

Text und Fotos Matiss Plate

Teilnahmebedingungen Kurs- und Tourenprogramm

Für die Teilnahme an Ausbildungskursen und Touren der Sektion Burghausen des DAV e.V. gelten folgende Bedingungen:

1. Mitgliedschaft

Teilnahmeberechtigt für Touren und Ausbildungen sind Alpenvereinsmitglieder, die den laufenden Jahresbeitrag entrichtet haben. Minderjährige benötigen eine Einverständniserklärung der Eltern. Die endgültige Teilnahme entscheidet der Tourenleiter.

Das Touren- und Ausbildungsprogramm richtet sich primär an die Mitglieder der DAV Sektion Burghausen. Mitglieder anderer Sektionen (DAV / ÖAV / AVS / Naturfreunde) dürfen bei unseren Touren und Kursen teilnehmen, allerdings haben die eigenen Sektionsmitglieder Vorrang. Bei überbuchten Veranstaltungen müssen wir leider die sektionsfremden Interessenten auf die Warteliste setzen. Es kann auch zu Absagen kommen.

Für alle Touren und Kurse ist eine Online-Anmeldung erforderlich.

2. Kurs- und Toureninformation

Unsere Touren sind so detailliert wie nötig und so knapp wie möglich ausgeschrieben. Falls Unklarheiten bei einer Veranstaltung aufkommen, sollte sich jeder Teilnehmer vorab bei der Geschäftsstelle informieren.

3. Voraussetzungen

Je nach Anspruch der Tour gelten die allgemein üblichen Mindestvoraussetzungen wie z.B.: Gute Skitechnik und Umgang mit LVS-Ausrüstung bei Skitouren, bzw. Hochtouren-/Spaltenbergungskurs bei Teilnahme an Hochtouren. Im Zweifel bitte vorab bei der Geschäftsstelle oder dem Tourenleiter informieren

4. Anmeldung

Die Anmeldung zu den Veranstaltungen erfolgt über die Website.

Die Anmeldung zu einer Veranstaltung der Sektion ist verbindlich. Mit der Anmeldung erklärt sich der Teilnehmer mit den Teilnahmebedingungen einverstanden. Die Anmeldung ist erst nach Zahlung der Teilnehmergebühr gültig.

Neben der Teilnehmergebühr hat jeder Teilnehmer für Fahrt-, Unterkunfts- und Verpflegungskosten, Bergbahn, Halleneintritt etc. selbst aufzukommen.

Bei ausgebuchten Veranstaltungen kann man sich durch Kontaktaufnahme mit dem Tourenleiter auf eine Warteliste setzen lassen.

5. Rücktritt

Ein Rücktritt von einer Veranstaltung kann nur gegenüber der Geschäftsstelle erklärt werden. Bei einem Rücktritt ist eine Erstattung des Betrags nur dann möglich, wenn ein anderer Interessent von der Warteliste nachrücken kann. Bei unentschuldigtem Fernbleiben wird die Teilnahmegebühr nicht erstattet.

Externe Kosten, die durch die Absage eines Teilnehmers entstehen (z.B. Stornogebühren einer Unterkunft), sind im Falle eines Rücktritts unabhängig von dessen Zeitpunkt grundsätzlich vom Teilnehmer zu tragen.

6. Absage durch den Veranstalter / Trainer

Die Sektion ist z.B. wegen ungenügender Teilnehmeranzahl, aus Sicherheitsgründen, bei Ausfall eines Leiters oder bei ungünstigen Wetterverhältnissen berechtigt, die Veranstaltung abzusagen oder abzuändern. Im Fall einer Absage wird der entrichtete Betrag erstattet. Ausgenommen sind die Hüttenreservierungsgebühren. Schadenersatzansprüche sind ausgeschlossen.

Ein Tourenleiter kann jederzeit durch einen gleichwertig Qualifizierten ersetzt werden.

7. Abbruch der Veranstaltung

Die Sektion ist z.B. wegen Sicherheitsgründen oder ungünstigen Wetterverhältnissen berechtigt, eine begonnene Veranstaltung abubrechen. Dadurch besteht kein Anspruch auf Erstattung der Teilnehmerbeiträge. Eine mangelhafte Erfüllung des Angebots kann daraus nicht abgeleitet werden.

Bricht der Teilnehmer die Veranstaltung ab, erfolgt keine Rückerstattung.

8. Ausschluss

Veranstaltungsteilnehmer müssen die entsprechenden Voraussetzungen der Tour / Ausbildung erfüllen. Die Leistungsfähigkeit der Teilnehmer muss den Anforderungen der jeweiligen Veranstaltung so weit gerecht werden, dass die Gruppe nicht unzumutbar behindert oder gefährdet wird. Die Anweisungen des Leiters müssen befolgt werden. Der Veranstaltungsleiter kann Teilnehmer jederzeit von der Veranstaltung ausschließen, wenn sie diese Bedingungen nicht erfüllen.

9. Ausrüstung

Für alle Veranstaltungen ist das Material entsprechend der angegebenen Ausrüstungsliste erforderlich. Die Mitnahme der vorgeschriebenen Ausrüstung ist zwingend erforderlich. Erfolg und Sicherheit der Tour können von der Qualität und Vollständigkeit der Ausrüstung abhängen. Mangelhafte oder unvollständige Ausrüstung kann zum Ausschluss von der Tour führen.

10. Anfahrt zur Veranstaltung

Sofern nichts anderes vereinbart, erfolgen An- und Abreise zum Veranstaltungsort mit Privatfahrzeugen auf eigene Kosten und eigene Verantwortung. Mitfahrer müssen mit einer Kostenbeteiligung pro Person und Kilometer rechnen. Hinzu kommen ggf. die anteiligen Kosten für Maut, Autobahn- und Parkplatzgebühren. Die Fahrtkosten des Tourenleiters müssen von den Teilnehmern anteilig getragen werden.

Über die Sektion besteht bei ausgeschriebenen Touren für Mitglieder eine Kfz-Kasko- und Rettungsversicherung bei Benutzung privater Kfz.

11. Haftungsbegrenzung

Jeder Teilnehmer verzichtet auf die Geltendmachung von Schadenersatzansprüchen jeglicher Art wegen leichter Fahrlässigkeit gegen die Sektion, den Leitenden der Veranstaltung / Tour und dessen Helfer, soweit nicht durch bestehende Haftpflichtversicherungen der entsprechende Schaden abgedeckt ist. Für den Verein tätige Personen haften nur bei grober Fahrlässigkeit und Vorsatz für Schäden, die Teilnehmern bei der Nutzung von Vereinseinrichtungen oder bei Teilnahme an Vereinsveranstaltungen entstehen. Diese Haftungsbeschränkung gilt nicht bei Verletzung des

Teilnahmebedingungen Kurs- und Tourenprogramm

Lebens, des Körpers oder der Gesundheit. Bei Veranstaltungen obliegt die Aufsichtspflicht für Minderjährige generell bei den Erziehungsberechtigten.

12. Erhöhtes Risiko im Gebirge

Bei sämtlichen Veranstaltungen ist zu beachten, dass gerade im Berg- und Klettersport ein erhöhtes Unfall- und Verletzungsrisiko besteht, z.B. Absturzgefahr, Lawinen, Steinschlag, Spaltensturz, Höhenkrankheit, Kälteschäden, etc. Dieses Risiko kann auch durch umsichtige und fürsorgliche Betreuung durch den eingesetzten Veranstaltungsleiter nicht vollkommen reduziert und ausgeschlossen werden. Die Veranstaltungsleiter sind in der Regel für einzelne alpine Betätigungsvarianten vom DAV ausgebildete Fachübungsleiter und nicht staatlich geprüfte Berg- und Skiführer. Das alpine Restrisiko muss der Teilnehmer selbst tragen. Auch ist zu beachten, dass im Gebirge, vor allem in abgelegenen Regionen, auf Grund technischer oder logistischer Schwierigkeiten nur in sehr eingeschränktem Umfang Rettungs- und / oder medizinische Behandlungsmöglichkeiten gegeben sein können, so dass auch kleinere Verletzungen oder Zwischenfälle schwerwiegende Folgen haben können. Hier wird von jedem Teilnehmer ein erhebliches Maß an Eigenverantwortung und Umsichtigkeit, eine angemessene eigene Veranstaltungsvorbereitung, aber auch ein erhöhtes Maß an Risikobereitschaft vorausgesetzt. Es wird dem Teilnehmer deshalb dringend empfohlen, sich intensiv (z.B. durch Studium der einschlägigen alpinen Fachliteratur) mit den Anforderungen und Risiken auseinanderzusetzen, die mit der von ihm gebuchten Veranstaltung verbunden sein können.

13. Ausbildungs-, Führungs- und Gemeinschaftstouren

Ausbildung, Führungstour oder Gemeinschaftstour – wo liegt der Unterschied?

Die Veranstaltungen der DAV Sektion Burghausen können in folgende drei Kategorien eingeteilt werden:

Ausbildung:

Der Ausbilder trifft auf Grund seiner Sachautorität und seiner Stellung in der Gruppe verbindlich alle Entscheidungen. Der Teilnehmer hat die Anweisungen des Ausbilders uneingeschränkt zu befolgen. Auch bei Ausbildungsveranstaltungen wird ein gesundes Maß an Eigenverantwortung erwartet. Im Verlauf der Ausbildung wird der Teilnehmer befähigt, mehr Eigenverantwortung zu übernehmen.

Führungstour:

Der Tourenleiter trifft auf Grund seiner Sachautorität und seiner Stellung in der Gruppe verbindlich alle Entscheidungen. An einer ausgeschriebenen Führungstour können auch Sektionsmitglieder teilnehmen, die dem Leiter nicht bekannt sind und die die Tour nicht vollkommen selbstständig durchführen könnten. Die Teilnehmer müssen allerdings die für die Tour erforderlichen Kenntnisse und Fähigkeiten beherrschen.

Auch bei Führungstouren wird ein gesundes Maß an Eigenverantwortung erwartet.

Gemeinschaftstour:

Die im Sektionsprogramm enthaltenen Gemeinschaftstouren werden eindeutig als solche gekennzeichnet. Für alle Gemeinschaftstouren gelten die nachfolgenden Festlegungen:

- An Gemeinschaftstouren beteiligt sich jeder Teilnehmer auf eigene Verantwortung.
- Jeder Teilnehmer muss den geforderten Schwierigkeitsgrad voll beherrschen, handelt eigen-

Teilnahmebedingungen Kurs- und Tourenprogramm

verantwortlich und muss jederzeit in der Lage sein, die Tour selbstständig weiterzuführen oder abzubrechen.

- Es gibt keinen Tourenleiter im herkömmlichen Sinn. Der Organisator einer Gemeinschaftstour kümmert sich ausschließlich um den organisatorischen Rahmen der Gemeinschaftsunternehmung (z.B. Ausschreibung, Anmeldungen, Fahrgemeinschaften, Reservierung von Unterkünften). Alle anderen Entscheidungen, insbesondere Auswahl der Tourenziele und alle Entscheidungen über den Tourenverlauf vor Ort werden gemeinsam getroffen.
- Dem Organisator obliegt also nicht die bergsportliche Leitung der Unternehmung. Er übernimmt auch keine speziellen Aufgaben innerhalb der Gruppe, die über eine normale partnerschaftliche Tourenabwicklung hinausgehen.
- An den Gemeinschaftstouren der DAV Sektion Burghausen können nur DAV-Mitglieder teilnehmen, die dem Organisator der Gemeinschaftstour persönlich bekannt sind! Der Organisator hat das Recht und die Pflicht, bestimmte Teilnehmer auszuschließen, die die erforderlichen Voraussetzungen nicht erfüllen.

14. Bildrechte, Film- und Tonaufnahmen

Die Sektion behält sich vor, Fotoaufnahmen während der Touren anzufertigen. Der Teilnehmer erklärt sich mit der Verwertung von auf Veranstaltungen des DAV Burghausen erstellten Bildern für Vereinszwecke (Internet und Printmedien der Sektion) einverstanden. Die namentliche Nennung ist ausgeschlossen.

100 Jahre GEITH - Weinfachgeschäft

Wir bieten Ihnen:

700 Weine – Erzeugerabfüllungen aus Westeuropa
Alte Jahrgänge zurück bis 1906
Individuelle Malt-Whisky Single-Cask-Füllungen in Faßstärke
Spirituosen-Tastings; Weinseminare
Feinkost-Süßwaren-Espresso
Exclusive Pralinen- und Schokoladen-Creationen
Wein-Accessoires-Präsentkörbe-Versand-Service



WEIN · KÄSE · SPEZIALITÄTEN

Marktler Straße 9-11
84489 Burghausen
08677/ 97010

www.geith-weine.de

Aktive Trainer und Wanderleiter der Sektion



Auer, Helmut

h.auer@dav-burghausen.de

Wandern



Blümlhuber, Christina

c.bluemlhuber@dav-burghausen.de

Bergsteigen



Baumgartner, Max

0171 2291204

m.baumgartner@dav-burghausen.de

Wandern



Bertakis, Evangelos

e.bertakis@dav-burghausen.de

Wandern

Schneeschuh



Eisenlauer, Sabine

s.eisenlauer@dav-burghausen.de

Wandern



Egerter, Angelika

0160 91043640

a.egerter@dav-burghausen.de

Bergsteigen

Schneeschuh



Hofmeister, Monika

m.hofmeister@dav-burghausen.de

Wandern



Huber, Hans

0178 6056042

j.huber@dav-burghausen.de

Wandern



Kainzmaier, Silke

0170 7328223

s.kainzmaier@dav-burghausen.de

Bergsteigen



Mitzkus, Jutta

08677 63189

j.mitzkus@dav-burghausen.de

Wandern



Mozigemba, Fabian

0151 52173771

f.mozigemba@dav-burghausen.de

Skibergsteigen



Nester, Markus

m.nester@dav-burghausen.de

Klettern Breitensport



Papenbrook, Detlev

0176 50154908

d.papenbrook@dav-burghausen.de

Wandern



Petershofer, Michael

m.petershofer@dav-burghausen.de

Bergsteigen



Peukert, Martin

0151 14865846

m.peukert@dav-burghausen.de

Hochtouren

Klettern Breitensport



Plate, Matiss

m.plate@dav-burghausen.de

Familiengruppe

Aktive Trainer und Wanderleiter der Sektion



Pichlmeier, Ludwig

0043 6766718823

l.pichlmeier@dav-burghausen.de

Hochtouren



Rimanek, Axel

a.rimanek@dav-burghausen.de

Skibergsteigen

Freeride

MTB



Sebaldt, Thomas

t.sebaldt@dav-burghausen.de

Freeride

Skibergsteigen

Klettern Breitensport



Vennemann Isabella

i.vennemann@dav-burghausen.de

Wandern



Wagner, Harald

08679 914388

h.wagner@dav-burghausen.de

Wandern



Wimmer, Gabi

0177 7074243

g.wimmer@dav-burghausen.de

Wandern



Wimmer, Lisa

0179 7044023

l.wimmer@dav-burghausen.de

Klettern Breitensport



Wimmer, Thomas

0160 93549921

t.wimmer@dav-burghausen.de

Skibergsteigen

MTB



Zahn, Ingo

0176 57934007

i.zahn@dav-burghausen.de

Klettern Breitensport

Skihochtour



Zielonka, Vincenc

v.zielonka@dav-burghausen.de

Klettern Alpin

Klettersteig



Schmidbauer, Tanja

t.schmidbauer@dav-burghausen.de

Klettern Breitensport



Zellner, Barbara

b.zellner@dav-burghausens.de

Klettern Alpin



Frisch angeschneiter Großglockner - Foto Monika Hofmeister

Ausbildung

Sonntag 14.12.2025 - Grundkurs Skitechnik

Du möchtest Deine Skitechnik für Skitouren verbessern, dann bist Du in diesem Kurs genau richtig. Wir werden an der optimalen Körperposition über dem Ski und der perfekten Kurventechnik in unterschiedlichen Hangsteilheiten arbeiten. Dieser Kurs findet größtenteils auf der Piste statt, da hier Übungen leichter gefahren werden können als im Gelände.

Voraussetzung ist sicheres und paralleles Skifahren auf der Piste.

Organisator: Thomas Sebaldt

Ort: Chiemgauer Alpen - Skigebiet Steinplatte

Schwierigkeit: Sichere parallele Skitechnik auf roten und schwarzen Pisten

Kondition: 5h Skifahren auf der Piste

Anmeldeschluss: 08.12.2025

Teilnehmeranzahl: 6

Teilnahmegebühr: Erwachsene: 30,00 € – Jugend: 15,00 € – Andere DAV Sektion: 38,00 €

Freitag 02.01.2026 - Sicherungsupdate und Sturztraining

Du hast schon Klettererfahrung, die vielleicht schon länger zurückliegt? In diesem 3-stündigen Kompaktkurs könnt ihr eure Vorstiegs- und Sicherungstechnik überprüfen und auffrischen. Neben der Vorstellung und richtigen Bedienung der aktuellen Sicherungsgeräte (Halbautomaten) zeigen wir euch auch Elemente aus dem Sturztraining.

Die Kursschwerpunkte stimmen wir mit Euren Bedürfnissen ab.

Organisator: Tanja Schmidbauer

Ort: DAV Kletterzentrum Burghausen

Schwierigkeit: UIAA IV

Teilnehmeranzahl: 4

Teilnahmegebühr: Erwachsene: 20,00 € – Jugend: 10,00 € – Andere DAV Sektion: 25,00 €

Fortlaufend weitere Kurstermine auf der Webseite unserer Sektion!

Donnerstag 08.01.2026 - Grundkurs Sportklettern Halle

Dich fasziniert dieser tolle Sport, bei dem es neben Kraft und Ausdauer auch auf die richtige Technik ankommt? Dann bist Du bei dem Sportklettern Grundkurs genau richtig. An fünf Kurstagen mit je drei Stunden lernst Du alles, was Du zum Klettern brauchst: Vom richtigen Knoten über die lebenswichtige Sicherungstechnik bis hin zu grundlegenden Griff- und Tritttechniken und ersten Vorstieg-Versuchen in der Halle. Nach dem Kurs bist Du auf jeden Fall gerüstet, um in der Kletterhalle selbständig klettern zu gehen. Zum Abschluss des Kurses kannst Du die Prüfung für den DAV-Kletterschein / Vorstieg ablegen. Die Ausrüstung wird von der Sektion gestellt (Schuhe, Gurt, Sicherungsgerät, Seil), ihr könnt aber selbstverständlich eure eigene Ausrüstung verwenden. Für den Kurs fällt zusätzlich noch die Hallengebühr an! Mindestalter 16 Jahre.

Organisator: Lisa Wimmer

Ort: DAV Kletterzentrum Burghausen

Teilnehmeranzahl: 6

Teilnahmegebühr: Erwachsene: 100,00 € – Jugend: 50,00 € – Andere DAV Sektion: 125,00 €

Fortlaufend weitere Grundkurse auf der Webseite unserer Sektion!



Samstag 10.01.2026 - Sonntag 11.01.2026 - Schneeschuhkurs

Mit Schneeschuhen bewegen wir uns gern auch abseits ausgetretener Wege. In diesem Kurs vermitteln wir Dir Grundlagen zum Schneeschuhbergsteigen wie Ausrüstung, Spuranlage, Lawnenkunde bis hin zum Naturschutz und Übungen mit der LVS-Ausrüstung. Mit dem Kurs bist Du in der Lage, selbstständig die ersten Touren im Tiefschnee zu unternehmen. Wir übernachten auf der Bochumer Hütte.

Organisator: Angelika Egerter

Ort: Kitzbüheler Alpen - Aurach

Schwierigkeit: WT2 - mittelschwierig

Kondition: 700 Hm / 3 h

Anmeldeschluss: 15.12.2025

Teilnehmeranzahl: 8

Teilnahmegebühr: Erwachsene: 40,00 € – Jugend: 20,00 € – Andere DAV Sektion: 50,00 €

Sonntag 18.01.2026 - Skitechnik für Fortgeschrittene

Du möchtest Deine Skitechnik im Gelände verbessern? Im Skigebiet Alpbachtal liegt der Fokus auf der Verbesserung der Skitechnik im Gelände abseits der Piste. Wir üben auf der Piste und wenden die Technik dann abseits an. Hier werden wir die Körperposition über dem Ski und die Kurventechnik in unterschiedlichen Schneearten und Steilheiten verbessern.

Organisator: Thomas Sebaldt

Ort: Kitzbüheler Alpen - Alpbach

Schwierigkeit: WS - Wenig schwierig

Kondition: 5h Skifahren auf der Piste und im Gelände

Anmeldeschluss: 17.01.2026

Teilnehmeranzahl: 6

Teilnahmegebühr: Erwachsene: 30,00 € – Jugend: 15,00 € – Andere DAV Sektion: 38,00 €

Ausbildung

Sonntag 18.01.2026 - Lawinenverschüttetensuche

Anhand von praktischen Übungen und nachgestellten Szenarien üben wir Einfach- und Mehrfachverschüttungen, beschäftigen uns mit komplexen Verschüttungssituationen und dem Thema Erste Hilfe bei Lawinenunfällen.

Voraussetzung: LVS Ausrüstung und 3-Antennen LVS-Gerät

Kursleitung: Axel Rimanek und Fabian Mozigemba

Organisator: Axel Rimanek

Ort: Bayerische Voralpen

Schwierigkeit: L - leicht

Kondition: 300 Hm / 6 h

Anmeldeschluss: 05.01.2026

Teilnehmeranzahl: 16

Teilnahmegebühr: Erwachsenen: 20,00 € – Jugend: 10,00 € – Andere DAV Sektion: 25,00 €

Freitag 23.01.2026 - Sonntag 25.01.2026 - Skitouren Grundkurs

Der Kurs richtet sich an Einsteiger, die Skitouren im unvergletscherten Gelände unternehmen möchten. An einem Theorieabend und drei Praxistagen lernt ihr verschiedene Schneearten und die Grundlagen der Lawinenkunde kennen. Damit steigen wir auch in die Planung und Vorbereitung einer Skitour ein. Im Gelände werden wir verschiedene Aufstiegstechniken ausführlich üben, euch die richtige Spuranlage und Routenwahl näherbringen und in der Abfahrt wertvolle Tipps geben. Neben Ausrüstungs- und Materialkunde beinhaltet der Kurs Übungen mit der LVS-Ausrüstung. Wir übernachten auf der Bochumer Hütte.

Voraussetzung ist das sichere Beherrschen paralleler Skiführung auf der Piste.

Theorieabend und Vorbesprechung Do. 15.Jan. um 18.00 Uhr, DAV- Geschäftsstelle.

Organisator: Thomas Wimmer

Ort: Kitzbüheler Alpen - Jochberg

Schwierigkeit: WS - Wenig schwierig

Kondition: 800 Hm / 3 h

Anmeldeschluss: 31.12.2025

Teilnehmeranzahl: 7

Teilnahmegebühr: Erwachsenen: 60,00 € – Jugend: 30,00 € – Andere DAV Sektion: 75,00 €

Vorankündigung - Schnupperklettern für Eltern mit Kindern im Grundschulalter

Klettern in der Halle gemeinsam mit den Kindern!

Dabei lernen Sie, Ihre Sprösslinge selbst im „TOP-ROPE“ Modus zu sichern. Es besteht die Option, dass dieser Schnupperkurs fortgeführt wird und die Eltern den Kletterschein „Vorstieg“ erreichen können!

Der genaue Termin für diesen Kurs wird im Januar 2026 festgelegt und ist auch erst ab dann buchbar.

Organisator: Vincenc Zielonka

Ort: Kletterhalle Burghausen

Teilnehmeranzahl: 6



Freitag 06.02.2026 - Sonntag 08.02.2026 - Lawinen Entscheidungstraining

Wann kann ich in einen Hang hineinfahren und wann nicht? Was muss ich beachten, um die Lawinensituation zu beurteilen? Wie plane ich eine Tour? In diesem Kurs lernst Du die aktuelle strategische Lawinenkunde anhand der Snow-Card und den Faktor Mensch in der Entscheidungsfindung einzubeziehen.

Theorie: 03.02.2026 18:00 - 21:00 Uhr DAV Geschäftsstelle

Praxis: Freitag Nachmittag Abfahrt in Burghausen. Hüttenzustieg zur Lizumer Hütte.

Voraussetzungen: Grundkurs Skitourengehen. Erfahrung in Skitouren, Kondition und Technik für Skitouren bis 4 Stunden in steilem Gelände bis 35°, Teilnahme am Orientierungskurs oder vergleichbare, selbst erworbene Kenntnisse, insbesondere Kartenlesen.

Organisator: Axel Rimanek

Ort: Tuxer Alpen - Wattens

Schwierigkeit: WS - Wenig schwierig

Kondition: 1000 Hm / 4 h

Anmeldeschluss: 11.01.2026

Teilnehmeranzahl: 6

Teilnahmegebühr: Erwachsenen: 90,00 € – Jugend: 45,00 € – Andere DAV Sektion: 113,00 €

Freitag 06.02.2026, 19:00 - Klettertechnik für Fortgeschrittene

Du kletterst schon länger und willst Deine Kletterleistung optimieren? Dann bist Du hier richtig. An vier Abenden führen wir ein Techniktraining zur Steigerung Deiner Kletterleistung durch. Neben Übungen zum Aufwärmen und Reinkommen ins Klettern zeigen wir Dir die optimale Positionierung der Hände und Füße beim Greifen und Treten, Stichwörter „weich greifen und leise Treten“, „hooks“ mit Ferse und Zehen, Schwerpunktverlagerung in der „Box“, sowie das Verfestigen der „Eindreh-Methode“ mit den dazugehörigen Zwischenschritten und „optimaler Bewegungsablauf“.

Ausbildung

Besonders Wert wird hier auf das „drüber & rauf“ gelegt, damit ohne Unterbrechung der Schwungmitnahme die zwei Einzelbewegungen zu einer Einheit werden. Du erarbeitest ein zielorientiertes Kletterprojekt durch Unterteilung in einzelne Schritte. Übungen zum zusätzlichen Krafttraining für die Antagonisten, für die Psyche und die Beweglichkeit runden das Programm ab. Die weiteren Termine auf der Webseite unserer Sektion.

Organisator: Andreas Obermayr

Ort: DAV Kletterzentrum Burghausen

Schwierigkeit: UIAA V - VII

Anmeldeschluss: 30.01.2026

Teilnehmeranzahl: 6

Teilnahmegebühr: Erwachsene 90,00 € – Jugend: 45,00 € – Andere DAV Sektion: 115,00 €



Donnerstag 19.03.2026 - Sonntag 22.03.2026 - Klettersteigkurs für Einsteiger

Hier bekommt Ihr die Grundlagen für die faszinierende Welt „der steilen Felsen“, aber natürlich gut gesichert entlang des Klettersteiges. Inhalte sind Ausrüstung, Technik, Planung und Gefahren!

Voraussetzung: Trittsicherheit im alpinen Gelände. Anreise nach Absprache am Vorabend.

Unterkunft: FeWo in Arco

Organisator: Vincenc Zielonka

Ort: Gardaseeberge - Arco

Schwierigkeit: B/C (evtl. bis D)

Kondition: 800 Hm / 3h

Anmeldeschluss: 01.03.2026

Teilnehmeranzahl: 4

Teilnahmegebühr: Erwachsene: 160,00 € - Jugend: 80,00 € – Andere DAV Sektion: 200,00 €

Ausbildung

Donnerstag 16.04.2026 - Sonntag 19.04.2026 - Alpinkletterkurs für Einsteiger

Hoch hinaus - und das direkt durch die Wand!!! Damit dies gelingt, werden wir uns bei dieser Ausbildung u.a. mit der Planung, Seilkommandos, Sicherungstechnik, Abseilen und Standplatzbau im alpinen Gelände beschäftigen. Anreise evtl. schon am Vorabend!

Unterkunft: Ferienwohnung / Campingplatz „Arco Bed and Camping“

Organisator: Vincenc Zielonka

Ort: Gardaseeberge - Arco

Schwierigkeit: UIAA 3 bis 5, Klettererfahrung im Bereich Sportklettern wird vorausgesetzt

Kondition: Grundkondition für 800 Hm bzw. 4 h Aufstieg

Anmeldeschluss: 22.03.2026

Teilnehmeranzahl: 4

Teilnahmegebühr: Erwachsene: 160,00 € – Jugend: 80,00 € – Andere DAV Sektion: 200,00 €



Freitag 15.05.2026 - Sonntag 17.05.2026 - Klettersteigkurs für Einsteiger

Bestens gesichert lernen, worauf es beim Klettersteiggehen ankommt? Dann ist der Klettersteigkurs für Dich richtig. Wir vermitteln Dir die nötigen Techniken und das Knowhow rund um Sicherung und Sicherheit an Klettersteigen, Ausrüstung und alles was man sonst noch für die „eisernen Wege“ benötigt, um mit Vergnügen Klettersteige zu begehen.

Kursleitung: Angelika Egerter und Silke Kainzmaier

Organisator: Angelika Egerter

Ort: Dachstein-Gebirge - Gosau am Dachstein

Schwierigkeit: KS B / C

Kondition: 300 Hm / 4-5 h;

Anmeldeschluss: 01.05.2026

Teilnehmeranzahl: 8

Teilnahmegebühr: Erwachsene: 120,00 € – Jugend: 60,00 € – Andere DAV Sektion: 155,00 €

Ausbildung

Sonntag 24.05.2026 - Sicher am Berg - Trittsicherheit & Gangschulung

Dieser eintägige Kurs in den Chiemgauer Alpen bietet die ideale Grundlage, um den nächsten Schritt vom Wandern auf befestigten Wegen hin zu alpinen Steigen kompetent und sicher zu meistern. Dieser Kurs vermittelt praxisnah Trittsicherheit, Gehtechnik und Geländekompetenz für Bergwanderer. Im Fokus steht das sichere und effiziente Bewegen auf schmalen, wurzeligen und steinigten Pfaden sowie im steileren Gelände. Weiter üben wir das Verhalten an ausgesetzten Passagen und trainieren bewusstes Gehen und Belastungssteuerung bei Auf- und Abstiegen. Voraussetzung ist eine gute Grundkondition und Schwindelfreiheit.

Organisator: Isabella Vennemann

Ort: Chiemgauer Alpen - Burghausen Kletterhalle

Schwierigkeit: T2 bis T3 an kurzen Stellen

Kondition: ca. 850 Hm / ca. 9 km / ca. 5,5 h

Anmeldeschluss: 13.05.2026

Teilnehmeranzahl: 6

Teilnahmegebühr: Erwachsene: 30,00 € – Jugend: 15,00 € – Andere DAV Sektion: 38,00 €

Samstag 30.05.2026 - Sonntag 31.05.2026 - Von der Halle an den Fels

Der Kurs vermittelt alle wichtigen Grundlagen des Felskletterns in einfachen Sportkletterrouten. Voraussetzung ist der Toprope Schein.

Organisator: Martin Peukert

Ort: Chiemgauer Alpen - Unterwössen

Schwierigkeit: UIAA IV

Kondition: 200 Hm / 0,5 h

Anmeldeschluss: 27.05.2026

Teilnehmeranzahl: 6

Teilnahmegebühr: Erwachsene: 60,00 € – Jugend: 30,00 € – Andere DAV Sektion: 75,00 €

Freitag 12.06.2026 - Sonntag 14.06.2026 - Von der Halle an den Fels

Grundkurs für die ersten Schritte am Fels draußen. Neben der Orientierung und Planung von Aktivitäten am Fels, geht es vor allem um das sichere Vorsteigen, das Umbauen am Stand und das Abseilen. Dazu ist Vorstiegserfahrung in der Halle sehr hilfreich.

Organisator: Markus Nester

Ort: Fränkische Schweiz - Gößweinstein

Schwierigkeit: UIAA 5

Kondition: 8 h / Tag in der Natur unterwegs sein.

Anmeldeschluss: 15.05.2026

Teilnehmeranzahl: 6

Teilnahmegebühr: Erwachsene: 90,00 € – Jugend: 45,00 € – Andere DAV Sektion: 113,00 €

Samstag 13.06.2026 - Sonntag 14.06.2026 - Rotpunkt Klettern

Du hast schon erste Erfahrungen beim Klettern in der Halle und im Klettergarten gesammelt

Ausbildung

und möchtest Routen endlich auch mal Rotpunkt klettern? In diesem Kurs verbesserst Du gezielt Deine Technik und Taktik. Du startest mit einer für Dich geeigneten Route, trainierst effizientes Ausbouldern der Route und lernst den Umgang mit Sturzangst beim Klettern am Limit. Dazu kommen Technik und Taktik für Durchstiegsversuche, sowie Theorie zur Verbesserung der physischen Faktoren beim Rotpunktklettern.

Organisator: Thomas Sebaldt

Ort: Öztaler Alpen - Längenfeld

Schwierigkeit: Sicheres Klettern im Vorstieg

Anmeldeschluss: 26.05.2026

Teilnehmeranzahl: 6

Teilnahmegebühr: Erwachsene: 60,00 € – Jugend: 30,00 € - Andere DAV-Sektion: 75,00 €



Samstag 20.06.2026 - Mountainbike Fahrtechnik Kurs

Mit der richtigen Fahrtechnik hast Du beim Mountainbiken mehr Spaß und Freunde. Im Kurs lernst Du optimale Bewegungsabläufe, um sicher mit dem MTB im Gelände zu fahren. Nahe Burghausen geht es im Kurs um optimale Grundposition, effektives Bremsen, Linienwahl, Kurventechnik, Fahren auf unterschiedlichem Untergrund und Überwinden von Hindernissen und Stufen. Wenn möglich teilen wir die Gruppe in Grund- und Fortgeschrittenenkurs auf. Voraussetzung ist ein technisch einwandfreies Mountainbike oder e-Bike und Helm. Handschuhe und Knieschoner werden empfohlen. Kursleitung: Axel Rimanek und Thomas Wimmer

Organisator: Axel Rimanek

Ort: Burghausen, Bayrische Alm

Schwierigkeit: S1 - leicht

Kondition: 300 Hm / 2 h

Anmeldeschluss: 10.06.2026

Teilnehmeranzahl: 14

Teilnahmegebühr: Erwachsene: 20,00 € – Jugend: 10,00 € – Andere DAV Sektion: 25,00 €

Ausbildung

Freitag 26.06.2026 - Dienstag 30.06.2026 - Grundkurs Eis- und Hochtouren

Großglockner, Wildspitze und co. - alpine Klassiker in Hülle und Fülle! Wenn Du die großen Berge besteigen willst, bist Du beim Hochtouren Grundkurs genau richtig. Kursziel ist, leichte Gletschertouren eigenständig durchführen zu können oder für die Teilnahme an anspruchsvolleren, geführten Touren gerüstet zu sein. Hier kannst Du erste Erfahrungen im Steigeisengehen, beim richtigen Pickелеinsatz, im Setzen von Eisschrauben und bei der Partnersicherung sammeln. Die Spaltenbergung trainieren wir mit Looser Rolle und Prusik-Technik. Wir übernachten auf der Oberwalder Hütte und runden den Kurs mit einer Übungstour auf die Bärenköpfe, Hohe Riffel oder eventuell den Johannisberg ab.

Organisator: Kristina Blümhuber

Ort: Glockner-Gruppe - Franz-Josef-Höhe an der Glockner-Straße

Schwierigkeit: WS wenig schwierig

Kondition: 1000 Hm / 8 h

Anmeldeschluss: 31.05.2026

Teilnehmeranzahl: 12

Teilnahmegebühr: Erwachsene: 150,00 € – Jugend: 75,00 € – Andere DAV Sektion: 185,00 €

Sonntag 05.07.2026 - Von der Halle an den Fels

Du kletterst in der Halle im Vorstieg und willst raus an den Fels, dann lernst du in diesem Kurs die Techniken für das Klettern im Klettergarten (Kletterrouten mit einer Seillänge).

Organisator: Thomas Sebaldt

Ort: Chiemgauer Alpen - Oberwössen

Schwierigkeit: Sicheres Klettern im Vorstieg

Anmeldeschluss: 28.06.2026

Teilnehmeranzahl: 6

Teilnahmegebühr: Erwachsene: 30,00 € – Jugend: 15,00 € – Andere DAV Sektion: 38,00 €



Dein Begleiter in den Bergen, jetzt auch in deinem Handy!

Dein DAV-Mitgliedsausweis ist jetzt auch in digitaler Form verfügbar. Damit hast du alle wichtigen Infos immer dabei, direkt auf deinem Smartphone. Kein lästiges Suchen mehr nach dem Papiaerausweis! Bevor du deinen digitalen Ausweis nutzen kannst, musst du dich auf der Webseite mein.alpenverein.de registrieren.



Gosausen - Monika Hofmeister

Schwierigkeitsbewertung - SAC-Skala

Bei allen Touren versuchen wir die Schwierigkeit möglichst objektiv anzugeben. Dazu hat der Schweizer SAC eine detaillierte Skala entwickelt die sich etabliert hat und wir daher verwenden. Als Beispiel hier die SAC-Skala für Wanderungen. SAC-Skalen für Hochtouren, Ski- und Schneeschuhtouren, zum Klettersteiggehen, sowie für Klettertouren auf unserer Website unter <https://www.dav-burghausen.de/programm/schwierigkeits-skala/>

Grad	Typisches Gelände und mögliche Schwierigkeiten	Anforderungen
T1	Weg gut gebahnt. Falls vorhanden, sind exponierte Stellen sehr gut gesichert. Absturzgefahr bei normalem Verhalten weitgehend ausgeschlossen werden	Keine spezifischen Anforderungen. Orientierung problemlos, in der Regel auch ohne Karte möglich.
T2	Weg mit durchgehendem Trasse. Gelände teilweise steil. Absturzgefahr nicht ausgeschlossen.	Elementare Trittsicherheit. Elementares Orientierungsvermögen
T3	Weg nicht unbedingt durchgehend sichtbar. Gelände steil. Ausgesetzte Stellen können mit Seilen oder Ketten gesichert sein. Geröllflächen, leichte Schrofen. Eventuell braucht man die Hände fürs Gleichgewicht. Zum Teil exponierte Stellen mit möglicher Absturzgefahr.	Trittsicherheit. Durchschnittliches Orientierungsvermögen. Elementare alpine Erfahrung.
T4	Wegspuren, oft weglos. Raues Steilgelände. Einzelne einfache Kletterstellen (I). Blockfelder. Steile Grashalden und Schrofen. Einfache Schneefelder. Gletscherpassagen, meist markiert. Exponierte Stellen mit Absturzgefahr.	Vertrautheit mit exponierten Passagen. Gute Trittsicherheit. Gutes Orientierungsvermögen. Alpine Erfahrung, elementare Geländebeurteilung. Elementare Kenntnisse im Umgang mit alpinechnischen Hilfsmitteln. Bei Wettersturz Rückzug schwierig.
T5	Wegspuren, oft weglos. Raues Steilgelände. Kletterpassagen (I–II). Anspruchsvolle Blockfelder. Sehr steile Grashalden und Schrofen. Steile Schneefelder. Gletscherpassagen, manchmal markiert. Exponiertes Gelände, über längere Strecken Absturzgefahr.	Vertrautheit mit exponiertem Gelände. Sehr gute Trittsicherheit. Sehr gutes Orientierungsvermögen und Gespür für die Routenfindung. Vertiefte alpine Erfahrung, sichere Geländebeurteilung. Gute Kenntnisse im Umgang mit alpinechnischen Hilfsmitteln. Bei Wettersturz Rückzug sehr schwierig.
T6	Meist weglos. Ausgeprägtes Steilgelände. Längere Kletterstellen (II). Heikle Blockfelder. Äusserst steile Grashalden und Schrofen. Heikle Schneefelder. Gletscherpassagen. Sehr exponiertes Gelände, über längere Strecken erhöhte Absturzgefahr.	Vertrautheit mit sehr exponiertem Gelände. Ausgezeichnete Trittsicherheit. Sehr gutes Orientierungsvermögen und Gespür für die Routenfindung. Ausgereifte alpine Erfahrung, sehr sichere Geländebeurteilung. Versierter Umgang mit alpinechnischen Hilfsmitteln. Bei Wettersturz kann ein Rückzug sehr schwierig werden.



Winterwanderung zu den Kammerling Almen - Jutta Mitzkus

Januar 2026

Skitour / Gemeinschaftstour - Feierabend Skitour

Jeden Donnerstag 17:00 Uhr

Feierabend Runde in den Chiemgauer Alpen.

Ziel nach Schnee- und Wetterlage, wie z.B. Unternbergalm, Steinlingalm, Götschen, ...
Gemeinschaftstour.

Anmeldung und Organisation erfolgen direkt per WhatsApp Gruppe

Organisator: Axel Rimanek

Ort: Chiemgauer Alpen

Schwierigkeit: WS - wenig schwierig

Kondition: 1000 Hm / Aufstieg ca. 3 h

Teilnehmeranzahl: 8

Skitour

Samstag 17.01.2026 - Skitourenklassiker bei Reit im Winkl - Dürnbachhorn

Die Skitour aufs Dürnbachhorn bei Reit im Winkl zählt zu den Klassikern in den Chiemgauer Alpen. Der Aufstieg führt uns über Forstwege und sanfte Hänge bis zu den idyllischen Dürnbachalmen. Von dort öffnet sich das Gelände und wir erreichen über den breiten Südrücken den Gipfel – immer begleitet von herrlichen Ausblicken ins (hoffentlich) winterliche Kaisergebirge, über den Chiemsee bis weit hinein in die Zentralalpen. Der Abfahrt über den freien, nicht zu steilen Gipfelhang verdanken Skitourengeher ihr besonderes Vergnügen, seit hier kein Skibetrieb

Tourenprogramm

mehr stattfindet. Je nach Schneelage warten genussreiche Schwünge zurück ins Tal.

Organisator: Fabian Mozigemba

Ort: Chiemgauer Alpen

Schwierigkeit: WS - wenig schwierig - für Einsteiger geeignet.

Kondition: 1000 Hm | Aufstieg ca. 3 h

Anmeldeschluss: 01.01.2026

Teilnehmeranzahl: 8

Familie

Sonntag 18.01.2026 - Bärenhöhle und Leonberg

Um uns auf die neue Wandersaison vorzubereiten, beginnen wir mit dieser lokalen und kleinen Wanderung im faszinierenden Gelände bei den Dachlwänden zwischen Marktl und Perach.

Unser erstes Ziel ist die Bärenhöhle, eine geologische Formation aus Sedimentgestein. Anschließend erreichen wir Leonberg, wo einst eine mittelalterliche Burg stand, deren Hang der Kraft des Inns zum Opfer fiel. Nicht für Kinderwagen geeignet!

Organisator: Matiss Plate

Ort: Marktl

Schwierigkeit: T1 - Wandern

Kondition: 100 Hm / Aufstieg ca. 30 Min

Anmeldeschluss: 16.01.2026

Teilnehmeranzahl: 14

Wanderung

Samstag 24.01.2026 - Winterwanderung zur Priener Hütte

Auf gut präparierten Weg wandern wir von Sachrang zur Priener Hütte. Nach einer gemütlichen Einkehr geht's bei guter Schneelage mit dem Schlitten (kann auf der Priener Hütte gemietet werden) rasant zurück ins Tal.

Organisator: Gabi Wimmer

Ort: Chiemgauer Alpen - Sachrang

Schwierigkeit: T2 - Bergwandern

Kondition: 700 Hm / Aufstieg ca. 3 h

Anmeldeschluss: 14.01.2026

Teilnehmeranzahl: 8

Schneeschu

Samstag 24.01.2026 - Streicher

Wir steigen vom Parkplatz steil durch Waldgelände über den Roßboden auf, bis wir kurz vor dem Kienbergsattel freies Gelände erreichen. Aus dem Sattel halten wir uns links und wandern über mäßig steile Hänge und einen licht bewaldeten Rücken bis zu einer Hochfläche. Nach einer kurzen Steilstufe erreichen wir den Gipfel des Streichers und können die grandiose Rundumsicht genießen. Der Abstieg erfolgt wie der Aufstieg. Für Anfänger geeignet.

Tourenprogramm

Organisator: Angelika Egerter

Ort: Parkplatz Aschenau

Schwierigkeit: WT2 - anspruchsvolle Schneeschuhwanderung

Kondition: 850 Hm / Aufstieg ca. 3 h

Anmeldeschluss: 20.01.2026

Teilnehmeranzahl: 6

Skitour

Sonntag 25.01.2026 - Schliererspitze

Eine schöne und beliebte Skitour im Großkessel, sie führt erst am Bach entlang zur Muhrer Alm. Von dort durch lichterem Wald und über einige Steilstufen auf die Schliererscharte. Von dort besteigen wir, je nach Bedingungen die Schliererspitze.

Organisator: Axel Rimanek

Ort: Salzkammergut - Wald

Schwierigkeit: WS - wenig schwierig

Kondition: 1100 Hm / Aufstieg ca. 3 h

Anmeldeschluss: 15.02.2026

Teilnehmeranzahl: 8

Februar 2026

Skitour

Sonntag 01.02.2026 - Tagesskitour bei Fieberbrunn

Tagesskitour im Raum Fieberbrunn, das Ziel ist abhängig von den Bedingungen.

Organisator: Ingo Zahn

Ort: Kitzbüheler Alpen - Fieberbrunn

Schwierigkeit: ZS - ziemlich schwierig

Kondition: 1100 Hm / Aufstieg ca. 3 h

Anmeldeschluss: 15.1.2026

Teilnehmeranzahl: 7

Schneeschuh

Freitag 06.02.2026 - Sonntag 08.02.2026 - Schneeschuhtage im Dreiländereck

Lusen, Dreisessel und Plöckenstein werden wir an diesem Wochenende mit den Schneeschuhen erkunden. Unterkunft im Hotel.

Organisator: Angelika Egerter

Ort: Bayerischer Wald - Dreiländereck - Böhmerwald

Schwierigkeit: WT2 - anspruchsvolle Schneeschuhwanderung

Kondition: 800 Hm / Aufstieg ca. 3 h

Anmeldeschluss: 15.12.2025

Teilnehmeranzahl: 8

Teilnahmegebühr: Erwachsene: 36,00 € - Jugend: 18,00 € – Andere DAV Sektion: 45,00 €

Tourenprogramm

Skitour

Sonntag 08.02.2026 - Dienstag 10.02.2026 - Skitouren von der Neuen Bamberger Hütte

Die komfortable Schutzhütte der DAV-Sektion Bamberg liegt auf der Roßwildalm im Talschluss des Kurzen Grundes und bietet eine reichliche Auswahl an kürzeren, meist einfachen Skibergen im Umkreis der Hütte.

Organisator: Thomas Wimmer

Ort: Kitzbüheler Alpen - Kelchsau

Schwierigkeit: WS - wenig schwierig

Kondition: 1000 Hm / Aufstieg ca. 3,5 h

Anmeldeschluss: 15.01.2026

Teilnehmeranzahl: 6

Teilnahmegebühr: Erwachsene: 36,00 € – Jugend: 18,00 € – Andere DAV Sektion: 45,00 €

Skitour

Sonntag 08.02.2026 - Bärenkopf – Skitour über dem Achensee

Über dem Südenende des Achensees erhebt sich der Bärenkopf, ein aussichtsreicher Gipfel zwischen Karwendel und Rofan. Der Aufstieg beginnt auf einer Skipiste, was eine sichere Schneelage bis ins Frühjahr hinein ermöglicht. Ab der Bärenbadalm wird das Gelände alpiner, mit rassigen Hängen und Passagen, die eine gute Spitzkehrentechnik und Gespür fürs Gelände erfordern. Gerade weil der Bärenkopf technisch etwas anspruchsvoller ist, bleibt er von großem Andrang verschont, umso mehr genießen wir die Stille und die herrliche Winterlandschaft. Der Gipfel belohnt schließlich mit einem grandiosen Panorama: Tief unter uns liegt der Achensee, im Blickfeld thronen Karwendel, Rofan und das Inntal. Die Abfahrt erfolgt je nach Verhältnissen über die Aufstiegsroute oder über Varianten.

Organisator: Fabian Mozigemba

Ort: Karwendel - Pertisau am Achensee

Schwierigkeit: ZS - ziemlich schwierig

Kondition: 1100 Hm / Aufstieg ca. 3,5 h

Anmeldeschluss: 05.01.2026

Teilnehmeranzahl: 6

Skitour

Donnerstag 12.02.2026 - Sonntag 15.02.2026 - Skitouren im Lungau

Die grandiose Naturlandschaft des Lungau garantiert ein unvergleichliches Skitour Erlebnis.

Wir sind in einem Haus untergebracht und versorgen uns selbst.

Gute Skitechnik und sicherer Umgang mit dem Kochlöffel sind Voraussetzung.

Organisator: Axel Rimanek

Ort: Radstädter Tauern - St. Michael

Schwierigkeit: WS - wenig schwierig

Kondition: 1000 Hm/ Aufstieg ca. 4 h

Anmeldeschluss: 26.1.2026

Teilnehmeranzahl: 7

Teilnahmegebühr: Erwachsene: 48,00 € – Jugend: 24,00 € – Andere DAV Sektion: 60,00 €

PRESENTED BY



VAUDE



BANFF CENTRE

MOUNTAIN
FILM FESTIVAL
WORLD TOUR



07.03.26 BURGHAUSEN

15:00 und 19:00 Uhr | Ankersaal

Tickets sind auch vor Ort im Ticketbüro am Stadtplatz
und im Bürgerhaus erhältlich.

**JETZT
TICKETS
SICHERN!**



BANFF-TOUR.EU

©Banff National Park, photo by Paul Izola

YETI

WYLD.AWAY

CamperDays

evii eye

ROTHER

BERG
WELTEN

DAV
Bayerischer Alpenverein

MOVING
MOUNTAIN ADVENTURES

BANFF
MOUNTAIN FILM FESTIVAL
WORLD TOUR

PRESENTED BY

Tourenprogramm

Schneeschuh

Samstag 14.02.2026 - Mühlhornwand

Nach einem Stück Forststraße verlassen wir diese und queren im Gelände hinauf zur Talalm und weiter über Wiesenhänge, bis wir nochmals auf die Forststraße einbiegen müssen. Bald biegt unsere Spur in eine Waldschneise ein und steil hinauf geht es zur Schreckalm. An dieser vorbei und wieder aufwärts erreichen wir den unscheinbaren Gipfel der Mühlhornwand. Abstieg über Priener Hütte und Forststrasse.

Organisator: Angelika Egerter

Ort: Chiemgauer Alpen - Sachrang

Schwierigkeit: WT3 - anspruchsvolle Schneeschuhtour

Kondition: 950 Hm/ Aufstieg ca. 3,5 h

Anmeldeschluss: 12.02.2026

Teilnehmeranzahl: 6

Skitour

Samstag 21.02.2026 - Samstag 28.02.2026 - Skitouren im Valle Maira

Das Valle Maira im Piemont (Provinz Cuneo) ist eine fernab gelegene, ursprüngliche Region ohne Liftanlagen oder Massentourismus – ideal, um tief verschneite und nahezu unberührte Hänge beim Skitourengehen zu genießen. Übernachtung im Hotel (DZ).

Organisator: Thomas Wimmer

Ort: Cottische Alpen - Acceglio

Schwierigkeit: ZS - ziemlich schwierig

Kondition: 1400 Hm / Aufstieg ca. 4 h

Anmeldeschluss: 10.01.2026

Teilnehmeranzahl: 6

Teilnahmegebühr: Erwachsenen: 96,00 € – Jugend: 48,00 € – Andere DAV Sektion: 120,00 €

Familie

Sonntag 22.02.2026 - Burgruine Julbach

Die Wanderung führt durch die waldreiche Gegend nördlich von Julbach zur aussichtsreichen Schlossberggruine. Dort können die Überreste der alten Burgmauern sowie der tiefe Burgbrunnen besichtigt werden. Zudem eröffnet sich ein wunderbares Panorama auf Burghausen und die umliegende Landschaft. Nicht für Kinderwagen geeignet!

Organisator: Matiss Plate

Ort: Julbach

Schwierigkeit: T1 - Wandern

Kondition: 100 Hm / Aufstieg ca. 1 h

Anmeldeschluss: 20.02.2026

Teilnehmeranzahl: 14

Tourenprogramm

März 2026

Wandern

Sonntag 01.03.2026 - Winterwanderung zu den Kammerling Almen

Vom Parkplatz Hintersee führt uns der Weg durch das Klausbachtal Richtung zu den Kammerling-almen. Rückweg wie Hinweg. Nach der Tour besteht die Möglichkeit zum Einkehr beim Auzinger.

Organisator: Jutta Mitzkus

Ort: Berchtesgadener Alpen - Parkplatz Hintersee

Schwierigkeit: T1 - Wandern

Kondition: 900 Hm / Aufstieg ca. 3 h

Anmeldeschluss: 26.02.26

Teilnehmeranzahl: 8

Skitour

Sonntag 01.03.2026 - Kleiner Pleißlingkeil

Herrliche Skitour in den Niederen Tauern auf den Kleinen Pleißlingkeil. Aufgrund der hohen Ausgangslage ist diese Route relativ schneesicher

Organisator: Axel Rimanek

Ort: Radstädter Tauern - Obertauern

Schwierigkeit: WS - wenig schwierig

Kondition: 1100 Hm / Aufstieg ca. 4 h

Anmeldeschluss: 20.2.2026

Teilnehmeranzahl: 8

Natur und Umwelt

Mittwoch 04.03.2026, 16:30 - 18:00 Uhr - Wir Klettern und sammeln Müll

Warum nicht den Spaß mit dem Nützlichen verbinden? Wir wollen wieder zusammen mit dem Umweltamt Burghausen den Salzachhang am Panoramaweg von den ungeliebten „Bewohnern“ wie dem „Pappigen Becherlein“, dem „Weißen Rotzling“, dem „Gemeinen Beutler“ oder dem „Kleinen Schluckspecht“ befreien. Unterhalb des Stegs ist Kletterausrüstung notwendig. Personen aller Altersgruppen sind herzlich willkommen, denn der Panorama Weg bis zum Kreuzpointnersteig ist auch mit Kindern leicht zu begehen.

Organisator: Dorothea Friemel

Ort: Burghausen - Mittermeiersteig

Anmeldeschluss: 03.03.2026

Teilnehmeranzahl: 30

Skitour

Freitag 06.03.2026 - Sonntag 08.03.2026 - Skitouren im Naviser und Schmirntal

Mittelschwere Tagesskitouren in der Brennerregion. Übernachten werden wir in einem Gasthof.

Organisator: Ingo Zahn

Ort: Brenner Berge - Navis

Schwierigkeit: WS - mittelschwere Skitour

Tourenprogramm

Kondition: 1300 Hm / Aufstieg ca. 5 h

Anmeldeschluss: 20.1.2026

Teilnehmeranzahl: 7

Teilnahmegebühr: Erwachsene: 36,00 € – Jugend: 18,00 € – Andere DAV Sektion: 45,00 €

Schneeschuh

Samstag 07.03.2026 - Watzmanngugel

Über Stuben- und Grubenalm und weiter durch die FIS-Schneise erreichen wir das Hochplateau der Gugel vor dem Watzmannmassiv. Abstieg wie Aufstieg.

Organisator: Angelika Egerter

Ort: Berchtesgadener Alpen - Parkplatz Wimbachbrücke

Schwierigkeit: WT3 - anspruchsvolle Schneeschuhtour

Kondition: 1200 Hm / Aufstieg ca. 4 h;

Anmeldeschluss: 05.03.2026

Teilnehmeranzahl: 6

Freeride

Freitag 13.03.2026 - Sonntag 15.03.2026 - Freeride Zillertal

Das Zillertal bietet mit seinen sechs großen Skigebieten die perfekten Bedingungen für Freerider. Wir sind in einem Apartment untergebracht und versorgen uns selbst. Gute Skitechnik und sicherer Umgang mit dem Kochlöffel sind Voraussetzung!

Tourenleiter: Axel Rimanek und Thomas Sebaldt

Anreise: Freitag Nachmittag

Organisator: Axel Rimanek

Ort: Zillertaler Alpen - Zillertal

Schwierigkeit: WS - wenig schwierig

Kondition: 500 Hm / Aufstiege ca. 2 h

Anmeldeschluss: 10.02.2026

Teilnehmeranzahl: 10

Teilnahmegebühr: Erwachsene: 36,00 € – Jugend: 18,00 € – Andere DAV Sektion: 45,00 €

Skitour

Freitag 13.03.2026 - Sonntag 15.03.2026 - Skitouren im Sellrain

Das Westfalenhaus ist ein perfekter Stützpunkt für Skitouren mit attraktiven Gipfeln in direkter Umgebung.

Organisator: Thomas Wimmer

Ort: Stubai Alpen - Lüsens

Schwierigkeit: ZS - ziemlich schwierig

Kondition: 1200 Hm/ Aufstieg ca. 4 h

Anmeldeschluss: 10.01.2026

Teilnehmeranzahl: 6

Teilnahmegebühr: Erwachsene: 36,00 € - Jugend: 18,00 € - Andere DAV Sektion: 45,00 €

Tourenprogramm

Familie

Sonntag 22.03.2026 - Märchenwald

Die Rundtour durch den Märchenwald ist eine unserer beliebtesten Touren. Zu Beginn der Tour haben die Kinder die Möglichkeit, ihren Weg selbst zwischen den großen Steinen zu wählen. Auch der weitere Weg bietet großartige Spielmöglichkeiten und regt die Fantasie der Kinder an. Nicht für Kinderwagen geeignet.

Organisator: Matiss Plate

Ort: Chiemgauer Alpen - Brand bei Ruhpolding

Schwierigkeit: T2 - Bergwandern

Kondition: 140 Hm / Aufstieg ca. 1,5 h

Anmeldeschluss: 20.03.2026

Teilnehmeranzahl: 14

Wandern

Sonntag 29.03.2026 - Frühlingswanderung im Chiemgau

Rundwanderung im Chiemgau von Altenmarkt über Truchtlaching, Seeon, Griessee, St. Wolfgang und Kirchberg zurück nach Altenmarkt.

Organisator: Jutta Mitzkus

Ort: Chiemgauer Alpen - Altenmarkt

Schwierigkeit: T1 - Wandern

Kondition: ca. 26 km / Dauer ca. 7 h

Anmeldeschluss: 26.03.2026

Teilnehmeranzahl: 8

Mountainbike - Gemeinschaftstour

Ab 31.03. 2026 jeden Dienstag um 17:30 Uhr - Mountainbike Feierabendrunde

Mountainbike Runde in Kooperation mit dem SV Wacker.

Es geht ca. 2h rund um Burghausen, über Waldwege und den einen oder anderen Trail.

Anmeldung und Organisation erfolgen direkt über WhatsApp Gruppe

Organisator: DAV Burghausen

Ort: Eingang SV Wacker Stadion

Kondition: für 2 h Mountainbiken

April 2026

Wandern

Freitag 03.04.2026 - Karfreitags Kreuzweg zum Schafberg

Erst am Seeufer des Wolfgangsees entlang, dann über einen historischen Wallfahrerweg zu einer Kapelle. Kurz darauf verlassen wir den Weg zur Sautränkalm (nicht bewirtschaftet), von der wir weiter über Forststraßen, Wiesen- und Wanderwege zum Schafberggipfel gehen. Abstieg wie Aufstieg.

Organisator: Helmut Auer

Ort: Salzkammergut - Wolfgangsee Seeufer in Fürberg

Tourenprogramm

Schwierigkeit: T3 - Bergwandern

Kondition: 1310 Hm / Aufstieg ca. 4 h

Anmeldeschluss: 27.03.26

Teilnehmeranzahl: 8

Wandern

Samstag 11.04.2026 - Challenge 2.0 - Bist Du bereit?

Wer traut sich an seine Grenzen zu gehen und mal richtig ganz ganz weit zu wandern?

Dieses Jahr umrunden wir zunächst den Waginger und anschließend den Tachinger See. Gut 30 km auf einfachen Wegen sind zu bewältigen. Es gibt schmerzende Beine, schöne Blicke auf die Seen, ein Alpenpanorama, jede Menge nette Leute und ein sensationelles Gefühl am Ende der Runde.

Organisator: Gabi Wimmer

Ort: Bayerische Voralpen - Waging am See

Schwierigkeit: T1 - Wandern

Kondition: 30 km / Gehzeit ca. 8 h

Anmeldeschluss: 04.04.2026

Teilnehmeranzahl: 15

Wandern

Samstag 18.04.2026 - Zinnenberg

Durch lichten Bergwald und felsdurchsetzte Wiesen erreichen wir den Gipfel auf 1565 m. Nach einer Rast mit schöner Aussicht gehts abwärts vorbei an der Feichtenalm und Brandlberg zum Sattel. Abstieg über die Brandlbergalm (nur im Sommer bewirtschaftet) hinunter nach Innerwald.

Organisator: Harald Wagner

Ort: Chiemgauer Alpen - Priental - Innerwald

Schwierigkeit: T2 - Bergwandern

Kondition: 900 Hm / Aufstieg ca. 3,5 h

Anmeldeschluss: 12.04.2026

Teilnehmeranzahl: 7

Familie

Sonntag 19.04.2026 - Ebenauer Mühlenrundwanderweg

Von der malerischen und sich noch drehenden Waschlühle gehen wir in leichtem Anstieg zur Pertillmühle, von dort dann im Wald steil zum Aussichtspunkt Dachsteinblick und in stetigem auf und ab zum Wasserfall Plötz. Danach geht es an einer Mühlenkaskade vorbei zum Ausgangspunkt.

Organisator: Matiss Plate

Ort: Salzkammergut - Ebenau

Schwierigkeit: T2 - Bergwandern

Kondition: 220 Hm / Aufstieg ca. 2 h

Anmeldeschluss: 17.04.2026

Teilnehmeranzahl: 14

Tourenprogramm

Sportklettern

Samstag 25.04.2026 - Klettern am Plombergstein

Klettern in sehr gut abgesicherten Mehrseillängen-Routen von UIAA 4 -6. Die Touren werden dem Kletterkönnen der Teilnehmer angepasst.

Voraussetzung: Grundlagen des Felskletterns und sicherer Umgang bei der HMS - Sicherung.

Organisator: Martin Peukert

Ort: Salzkammergut - St. Gilgen

Schwierigkeit: UIAA 4 bis UIAA 6

Kondition: 150 Hm / Zustieg ca. 20 Min

Anmeldeschluss: 20.04.2026

Teilnehmeranzahl: 2

Sportklettern

Sonntag 26.04.2026 - Sportklettern am Gaisberg

Leichteres Sportklettern im Klettergarten am Gaisberg

Organisator: Ingo Zahn

Ort: Salzkammergut-Berge - Salzburg

Schwierigkeit: UIAA 5

Kondition: 100 Hm / Zustieg ca. 30 Min

Anmeldeschluss: 15.4.2026

Teilnehmeranzahl: 5

Mai 2026

Wandern

Sonntag 03.05.2026 - Über den Nockstein auf den Gaisberg

Von Winkl über den Nockstein zum Salzburger Hausberg, den Gaisberg. Abstieg in Richtung Osten in großer Runde zum Parkplatz.

Organisator: Jutta Mitzkus

Ort: Oberösterreichische Voralpen - Winkl

Schwierigkeit: T3 - Bergwandern

Kondition: 700 Hm / Aufstieg ca. 3 h

Anmeldeschluss: 30.04.2026

Teilnehmeranzahl: 8

Klettersteig

Freitag 08.05.2026- Drachenwand

Einer der beliebtesten Klettersteige in Oberösterreich mit grandioser Aussicht auf den Mondsee und das gesamte Salzkammergut. Zum Abstieg nehmen wir den einfacheren, aber längeren Weg über den Eibensee.

Organisator: Angelika Egerter

Ort: Salzkammergut-Berge - St. Lorenz - Gasthof Drachenwand

Tourenprogramm

Schwierigkeit: KS C - schwierig

Kondition: 600 Hm / Zustieg und Klettersteig ca. 4 h

Anmeldeschluss: 01.05.2026

Teilnehmeranzahl: 4

Wandern

Samstag 09.05.2026 - Schober und Frauenkopf

Wir starten in Fuschl und wandern zur Burgruine Wartenfels. Von dort führt uns der Weg sehr zügig und mit großen Stufen zum Schober hinauf. Am Gipfel genießen wir den herrlichen Rundblick auf Berge und Seen. Nach einer Rast steigen wir zum Frauenkopf ab. Hier führt uns auch der Weg wieder hinunter ins Tal.

Organisator: Sabine Eisenlauer

Ort: Salzkammergut-Berge - Fuschel am Fuschelsee

Schwierigkeit: T2 - Bergwandern

Kondition: 700 Hm / Aufstieg ca. 3 h

Anmeldeschluss: 30.04.2026

Teilnehmeranzahl: 8

Familie

Sonntag 10.05.2026 - Almbachklamm

Von der alten Kugelmühle aus gehen wir durch eine der spektakulärsten Schluchten der Alpen, bevor wir über den Talgrabenweg zum Ettenberg gelangen und anschließend über den Hammerstielweg absteigen. Nicht für Kinderwagen geeignet.

Organisator: Matiss Plate

Ort: Berchtesgadener Alpen - Marktschellenberg - Kugelmühle

Schwierigkeit: T2 - Bergwandern

Kondition: 450 Hm / Aufstieg ca. 2,5 h

Anmeldeschluss: 08.05.2026

Teilnehmeranzahl: 14

Mountainbike

Donnerstag 14.05.2026 - Sonntag 17.05.2026 - Mountainbiken im Naturpark Bayerischer Wald

Erlebe den Bayerischen Wald auf zwei Rädern! Leichte bis moderate Touren bis 40 km auf ruhigen Nebenstrassen, schönen Forstwegen und flowigen Trails. Wir übernachten am Campingplatz/ Ferienwohnung.

Organisator: Thomas Wimmer

Ort: Bayerischer Wald - St. Englmar

Schwierigkeit: S1 - leicht

Kondition: 1000 Hm / Fahrzeit ca. 3,5 h

Anmeldeschluss: 15.03.2026

Teilnehmeranzahl: 7

Teilnahmegebühr: Erwachsene: 48,00 € – Jugend: 24,00 € – Andere DAV Sektion: 60,00 €

Tourenprogramm

Wandern

Sonntag 17.05.2026 - Gratwanderung über Nesselauer Schneid, Gröhrkopf und Haaralmschneid

Ab Parkplatz Brand steigen wir anfangs über den Zauberwald auf. Schließlich folgt ein recht exponierter Grat über die Nesselauer Schneid. Hier heißt es auch immer wieder „Hand anlegen“. Anschließend kommen wir auf den aussichtsreichen Gipfel des Gröhrkopfes. Den Abstieg machen wir über die Haaralmschneid. Nach den Almen führt uns der Rundweg wieder zurück zum Parkplatz.

Organisator: Monika Hofmeister

Ort: Chiemgauer Alpen - Ruhpolding - Brand

Schwierigkeit: T3 - Bergwandern

Kondition: 1050 Hm / Aufstieg ca. 3,5 h

Anmeldeschluss: 04.06.2026

Teilnehmeranzahl: 6

Juni 2026

Wandern

Sonntag 07.06.2026 - Samstag 13.06.2026 - Bergwandern im oberen Ennstal

Fahrt mit dem AV-Mobil zu einem Hotel im Ennstal. (Übernachtung mit HP im DZ, incl. Sommercard: Kosten ca. 620 € p.P., davon 100 € als Vorauszahlung). Wir unternehmen verschiedene Bergwanderungen, teilweise mit kurzer Anfahrt zu Wanderparkplätzen oder Seilbahnstationen. Eindrucksvolle Ziele von leicht bis anspruchsvoll, je nach Wetterlage, sind der Rötstein bei Filzmoos, Stoderzinken und Kufstein am Dachsteinmassiv, der Inselberg Grimming, sowie schöne Seen, Pässe und Gipfel zwischen Reiteralm, Planai und Hauser Kaibling in den Schladminger Tauern.

Organisator: Harald Wagner

Ort: Schladminger Tauern - Ennstal

Schwierigkeit: T3 - Bergwandern

Kondition: bis 1100 Hm / Aufstiege bis 5 h

Anmeldeschluss: 18.03.2026

Teilnehmeranzahl: 7

Teilnahmegebühr: Erwachsene: 84,00 € – Jugend: 42,00 € – Andere DAV Sektion: 105,00 €

Wandern

Sonntag 07.06.2026 - Brunnstein von der Rosengasse

Durch den Wald steigen wir moderat steil bergauf, später über schöne Wiesen an einem kleinen See vorbei bis zum Brunnsteinhaus. Der weitere Weg führt zuerst steil über Felsen, dann unter zu Hilfenahme einiger Stahlseile und einer Treppe sowie einem lustigen Felsenöhr bis zum Gipfel. Man sollte trittsicher und schwindelfrei sein! Die super Rundumsicht am Gipfel entschädigt für die Anstrengung.

Organisator: Helmut Auer

Ort: Mangfallgebirge - Sudelfeld Rosengasse

Schwierigkeit: T3 - Bergwandern

Kondition: 850 Hm / Aufstieg ca. 3 h

Tourenprogramm

Anmeldeschluss: 01.06.2026

Teilnehmeranzahl: 8

Sportklettern

Freitag 12.06.2026 - Sonntag 14.06.2026 - Sportklettern im Maltatal

Im Maltatal in Kärnten hat sich in den letzten Jahren eines der schönsten Klettergebiete der Alpenrepublik entwickelt. Entlang der 20 Kilometer langen Malta-Hochalmstraße befinden sich auf Höhenlagen zwischen 800 Metern und der 3.350 Meter hohen Hochalmspitze rund 30 Klettergärten. Hier finden Kletterbegeisterte Gneis- und Granitwände aller Schwierigkeitsgrade zum Sportklettern, umgeben von einem beeindruckenden Panorama.

Organisator: Lisa Wimmer

Ort: Ankogel-Gruppe - Maltatal

Schwierigkeit: UIAA 5 - 7

Anmeldeschluss: 24.05.2026

Teilnehmeranzahl: 6

Teilnahmegebühr: Erwachsene: 36,00 € – Jugend: 18,00 € – Andere DAV Sektion: 45,00 €

Wandern

Samstag 13.06.2026 - Sonnwendwand

Die leichte Wanderung auf die Sonnwendwand in den Chiemgauer Alpen bietet eine stille Alternative zur benachbarten Kampenwand. Vom Wanderparkplatz führt uns die Route zum aussichtsreichen Gipfel.

Organisator: Evangelos Bertakis

Ort: Chiemgauer Alpen - Hainbach

Schwierigkeit: T2 - Bergwandern

Kondition: 850 Hm / Aufstieg ca. 2,5 h

Anmeldeschluss: 11.06.2026

Teilnehmeranzahl: 6

Wandern

Sonntag 14.06.2026 - Grünstein über Schapbachriedel

Von Hammerstiel Richtung Westen und linker Hand über den Schapbachriedel, weiter Richtung Nordost an der Grünsteinhütte vorbei, zum Gipfel des Grünsteins Abstieg zum Parkplatz.

Organisator: Jutta Mitzkus

Ort: Berchtesgadener Alpen - Hammerstiel

Schwierigkeit: T3 - Bergwandern

Kondition: 700 Hm / Aufstieg ca. 2,5 h

Anmeldeschluss: 11.06.2026

Teilnehmeranzahl: 8

Hochtour

Freitag 19.06.2026 - Sonntag 21.06.2026 - Leichte Hochtouren um die Franz-Senn-Hütte

1. Tag: Anreise ins Stubaital und Aufstieg zur Franz-Senn-Hütte.

Tourenprogramm

2. Tag: Über den Verborgenen Berg Ferner steigen wir zur Turmscharte auf, anschließend über ein kurzes, steiles Stück mit Fixseil hinauf auf den Bergglasferner. Anschließend flach weiter zum Gipfel des Wilden Hinterbergl. Der Abstieg erfolgt über den Turmferner zurück zur Hütte.

3. Tag: Auf markiertem Steig, vorbei am Rinnensee, über teilweise versicherten Ostgrat (Stellen bis UIAA I) zum Gipfel der Rinnenspitze. Abstieg auf demselben Weg und dann weiter ins Tal.

Tourenleiter Michael Petershofer und Barbara Zellner

Organisator: Michael Petershofer

Ort: Stubaier Alpen - Neustift im Stubaital

Schwierigkeit: WS - wenig schwierig

Kondition: 1200 Hm / Aufstieg ca. 5 h

Anmeldeschluss: 08.06.2026

Teilnehmeranzahl: 10

Teilnahmegebühr: Erwachsenen: 48,00 € – Jugend: 24,00 € – Andere DAV Sektion: 60,00 €

Wandern

Samstag 20.06.2026 - Überschreitung des Steinberges

Aussichtsreiche, anspruchsvolle einsame Bergwanderung im Schatten der stark frequentierten Gipfel im Hochkaltermassiv. Die Tour erfolgt in Zusammenarbeit mit einer Gruppe des DAV Teisendorf unter der Leitung von Bettina Köllerer.

Wir treffen uns am Parkplatz Hintersee mit der Gruppe aus Teisendorf. Von dort steigen wir gemeinsam auf die Blaueshütte auf. Der Weg führt uns abseits der viel bestiegenen Wege hinauf zum Steinberg. Abstieg erfolgt über direkten Weg zur Schärtenalm und zurück zum Hintersee.

Organisator: Monika Hofmeister

Ort: Berchtesgadener Alpen - Hintersee

Schwierigkeit: T4 - Alpinwandern

Kondition: 1300 Hm / Aufstieg ca. 4 h

Anmeldeschluss: 18.06.2026

Teilnehmeranzahl: 6

Wandern

Samstag 20.06.2026 - Sommerrunde mit Rudersburg und Entenlochklamm

Vom Parkplatz geht es hinauf zum Rudersburgsattel. Von hier weiter auf felsigem, teilweise versicherten Steig zum Rudersburggipfel. Auf gleichem Steig geht es zurück in den Sattel und über blumenreiche Almwiesen zur Naringalm (geplante Einkehr). Weiter hinab über die Hinhageralm nach Kössen-Staffen. Von hier gehen wir mit kleinen Anstiegen und Aussichten über den Schmugglerweg durch die Entenlochklamm und vorbei am Rudersburger See zurück zum Parkplatz.

Organisator: Harald Wagner

Ort: Chiemgauer Alpen - Schleching-Ettenhausen,

Schwierigkeit: T3 - Bergwandern

Kondition: 980 Hm / Aufstieg ca. 4 h / ca. 17 km

Anmeldeschluss: 17.06.2025

Teilnehmeranzahl: 7

Tourenprogramm

Familie

Sonntag 21.06.2026 - Halsalm

Der Aufstieg führt zur traditionell bewirtschafteten Halsalm oberhalb des Hintersees. Möglicherweise kann man unterwegs Steinadler oder sogar Bartgeier beobachten, die im Klausbachtal nisten.

Organisator: Matiss Plate

Ort: Berchtesgadener Alpen - Hintersee

Schwierigkeit: T1 - Wandern

Kondition: 420 Hm/ Aufstieg ca. 2 h

Anmeldeschluss: 19.06.2026

Teilnehmeranzahl: 14

Alpinklettern

Donnerstag 25.06.2026 - Untersberg Südwand

Alpin-Klettertour durch die Südwand des Berchtesgadener Hochthrons

Organisator: Vincenc Zielonka

Ort: Berchtesgadener Alpen - Marktschellenberg

Schwierigkeit: UIAA 4

Kondition: 1300 Hm Zustieg und Klettern / Zustieg ca. 2,5 h

Anmeldeschluss: 21.06.2026

Teilnehmeranzahl: 2

Wandern

Freitag 26.06.2026 - Sonntag 28.06.2026 - Wegsanierung Gleiwitzer Hütte

Damit die Wege auch weiterhin begehbar bleiben, braucht es ein tatkräftiges Team. Wer hat Lust vor einer traumhaften Kulisse mitzuhelfen? Es muss gemäht, gereicht und gebaut werden. Anfahrt ab Freitag Mittag.

Organisator: Gabi Wimmer

Ort: Glockner-Gruppe - Fusch

Schwierigkeit: T2 - Bergwandern

Kondition: 1300 hm/ Aufstieg ca. 4 h

Anmeldeschluss: 13.06.2026

Teilnehmeranzahl: 11

Bergsteigen

Samstag 27.06.2026 - Vorderberghörndl

Von Hintersee fahren wir mit dem Wanderbus hinauf bis Hirschbichl. Von hier über Bindalm und Mittereisalm durch die Totenlöcher auf den Gipfel des Vorderberghörndls. Abstieg dann ca. 1350 Hm über einen kleinen Steig direkt bis ins Klausbachtal.

Organisator: Angelika Egerter

Ort: Berchtesgadener Alpen - Berchtesgaden - Parkplatz Hintersee

Schwierigkeit: T3 - Alpinwandern

Kondition: 1000 Hm / Aufstieg ca. 3,5 h

Tourenprogramm

Anmeldeschluss: 23.06.2026

Teilnehmeranzahl: 6

Juli 2026

Wandern

Sonntag 05.07.2026 - Sonntagshorn

Wanderung auf den höchsten Berg der Chiemgauer Alpen über den leichteren Weg.

Organisator: Evangelos Bertakis

Ort: Chiemgauer Alpen - Unken

Schwierigkeit: T2 - Wandern

Kondition: 1000 Hm / Aufstieg ca. 3 h

Anmeldeschluss: 03.07.2026

Teilnehmeranzahl: 6

Sportklettern

Sonntag 05.07.2026 - Dietrichshorn

Abwechslungsreiche Sportkletterrouten für Fortgeschrittene am Dietrichshorn.

Organisator: Ingo Zahn

Ort: Chiemgauer Alpen - Lofer

Schwierigkeit: UIAA 6 im Vorstieg

Kondition: 200 Hm / Zustieg ca. 30 Min

Anmeldeschluss: 15.6.2026

Teilnehmeranzahl: 5

Hochtour

Freitag 10.07.2026 - Sonntag 12.07.2026 - Hochtouren vom Heinrich-Schwaiger-Haus

1. Tag – Anstieg zum Heinrich-Schwaiger-Haus: Die Tour beginnt am Stausees Mooserboden bei Kaprun. In Serpentinien schlängelt sich der Weg durch grasige Hänge bis zur Hütte.

2. Tag – Am nächsten Morgen geht es über den Kaindlgrat auf das Große Wiesbachhorn. Anschließend queren wir hinüber zum Hinteren Bratschenkopf und über Schnee und Eis zur Klockerin.

3. Tag – Abstieg ins Tal: Wir genießen einen entspannten Abstieg zum Stausee Mooserboden.

Organisator: Kristina Blümlhuber

Ort: Glockner-Gruppe - Stausee Mooserboden

Schwierigkeit: ZS– ziemlich schwierig

Kondition: 1200 Hm / Aufstieg ca. 5 h, Gesamtgezeit 9 h

Anmeldeschluss: 10.06.2026

Teilnehmeranzahl: 4

Teilnahmegebühr: Erwachsenen: 36,00 € – Jugend: 18,00 € - Andere DAV Sektion: 45,00 €

Hochtour

Samstag 11.07.2026 - Sonntag 12.07.2026 - Hochtour Schwarzenstein

Leichte Hochtour für Geübte im Zillertal. Wir starten an der Berliner Hütte und gehen über den mäßig steilen Gletscher, zum Schluss über Blockgelände im I UIAA Grad zum Gipfel.

Tourenprogramm

Organisator: Martin Peukert

Ort: Zillertaler Alpen - Ginzling

Schwierigkeit: WS - wenig Schwierig

Kondition: 1300 Hm / Aufstieg ca. 4 h

Anmeldeschluss: 08.07.2026

Teilnehmeranzahl: 5

Teilnahmegebühr: Erwachsenen: 24,00 € – Jugend: 12,00 € – Andere DAV Sektion: 30,00 €

Klettersteig

Donnerstag 16.07.2026 - Pidinger-Klettersteig

Anspruchsvoller Klettersteig durch die Nordabstürze des Hochstaufens.

Organisator: Vincenc Zielonka

Ort: Chiemgauer Alpen - Piding / Aufham

Schwierigkeit: D - anspruchsvoller Klettersteig

Kondition: 1300 Hm Zustieg und Klettersteig / Aufstieg und Kletterzeit ca. 7 h

Anmeldeschluss: 12.07.2026

Teilnehmeranzahl: 4

Familie

Sonntag 19.07.2026 - Aschauerklamm

Ein abwechslungsreicher Pfad führt uns durch die schöne Aschauer Klamm. Der schmale Weg ist allerdings an einigen Stellen ausgesetzt, daher eignet er sich für Kinder ab ca. 6 Jahren.

Nicht für Kinderwagen geeignet!

Organisator: Matiss Plate

Ort: Berchtesgadener Alpen - Schneizlreuth

Schwierigkeit: T2 - Bergwandern

Kondition: 250 Hm / Aufstieg ca. 1,5 h

Anmeldeschluss: 17.07.2026

Teilnehmeranzahl: 14

Hochtour

Sonntag 19.07.2026 - Mittwoch 22.07.2026 - Hochtouren mit Stützpunkt Martin-Busch-Hütte

1. Tag: Anreise nach Vent und Aufstieg zur Martin-Busch-Hütte
2. Tag: Martin-Busch-Hütte über den Marzellkamm zum Similaun
3. Tag: Martin-Busch-Hütte zur Hinteren Schwärze
4. Tag: Martin-Busch-Hütte zur Kreuzspitze, anschließend Abstieg nach Vent und Heimreise.

Die genannten Touren sind anspruchsvolle Hochtouren, die Gletschererfahrung, Trittsicherheit und sehr gute Kondition erfordern.

Tourenleiter: Ludwig Pichlmeier und Silke Kainzmaier

Organisator: Ludwig Pichlmeier

Ort: Ötztaler Alpen - Vent

Schwierigkeit: ZS - ziemlich schwierig

Tourenprogramm

Kondition: 1150 Hm / Aufstieg ca. 4 h

Anmeldeschluss: 15.07.2026

Teilnehmeranzahl: 7

Teilnahmegebühr: Erwachsene: 60,00 € – Jugend: 30,00 € - Andere DAV Sektion: 75,00 €

Sportklettern

Freitag 24.07.2026 - Sonntag 26.07.2026 - Kletterwochenende im Frankenjura

Spaß am und im Fels im Frankenjura

Organisator: Markus Nester

Ort: Fränkische Schweiz - Hirschbach

Schwierigkeit: UIAA 5

Kondition: 8 h / Tag Aktion in der Natur

Anmeldeschluss: 19.06.2026

Teilnehmeranzahl: 6

Teilnahmegebühr: Erwachsene: 36,00 € – Jugend: 18,00 € – Andere DAV Sektion: 45,00 €

Wandern

Freitag 24.07.2026 - Sonntag 26.07.2026 - Rastkogel und kleiner Gilfert

Ein Wochenende in den Zillertaler Alpen

Am Freitag Anreise und bequemer Aufstieg in 1,5 Stunden auf die schöne Weidener Hütte. Samstag steigen wir über die Halsspitze zum Nurpensjoch über einen schönen Gipfelgrad auf den Rastkogel. Der Abstieg mit Bademöglichkeit (Bergsee!) bringt uns zu unserer nächsten Unterkunft, der Rastkogelhütte. Über einen schön angelegten Steig, der sog. "Friedensweg", geht es am Sonntag vorbei an zahlreichen Symbolen der Weltreligionen zum ausgefallenen Gipfelkreuz des kleinen Gilfert. Abstieg zum Ausgangspunkt.

Organisator: Gabi Wimmer

Ort: Zillertaler Alpen - Innerst

Schwierigkeit: T2 - Bergwandern

Kondition: 1200 Hm / Aufstieg ca. 4 h

Anmeldeschluss: 11.07.2026

Teilnehmeranzahl: 8

Teilnahmegebühr: Erwachsene: 36,00 € – Jugend: 18,00 € – Andere DAV Sektion: 45,00 €

August 2026

Wandern

Samstag 01.08.2026 - Gamskarkogel über Ostpreußenhütte

Von der Dielalm oberhalb von Werfen auf unschwierigem Weg zur Blienteckalm und weiter auf einem Steig zur Ostpreußenhütte. Von dort auf anspruchsvollerem Steig zum Gamskarkogel.

Rückweg wie Aufstieg.

Organisator: Maximilian Baumgartner

Ort: Salzburger Schieferalpen - Werfen

Schwierigkeit: T3 - Bergwandern

Tourenprogramm

Kondition: 1100 Hm / Aufstieg ca. 3,5 h

Anmeldeschluss: 26.7.2026

Teilnehmeranzahl: 8

Hochtour

Samstag 08.08.2026 - Sonntag 09.08.2026 - Überschreitung Olperer 3476m

Eine der grandiosesten Touren im Zillertal ist die Überschreitung des Olperer von der Olpererhütte aus. Aufstieg über den Nordgrat, Abstieg über den Riepengrat und zurück zur Olpererhütte.

Organisator: Martin Peukert

Ort: Zillertaler Alpen - Schlegeisspeicher

Schwierigkeit: ZS - ziemlich schwierig

Kondition: 1100 Hm / Aufstieg ca. 4 h

Anmeldeschluss: 03.08.2026

Teilnehmeranzahl: 2

Teilnahmegebühr: Erwachsene: 24,00 € – Jugend: 12,00 € – Andere DAV Sektion: 30,00 €

Wandern

Samstag 15.08.2026 - Sonntag 16.08.2026 - Überschreitung Schönbichler Horn über die Berliner Hütte

1. Tag: Zustieg vom Alpengasthof Breitlahner zur Berliner Hütte auf einfachen Wanderwegen

2. Tag: Aufstieg zum Schönbichler Horn, eine anspruchsvolle Bergwanderung durch teilweise seilversichertes, hochalpines Gelände. Trittsicherheit und Schwindelfreiheit dringend erforderlich. Am Gipfel werden wir mit einer wunderbaren Aussicht über die Zillertaler Alpen belohnt. Der Abstieg erfolgt zum Schlegeisspeicher. Ab hier mit Linienbus zum Parkplatz.

Organisator: Helmut Auer

Ort: Zillertaler Alpen - Mayrhofen

Schwierigkeit: T4 - Alpinwandern

Kondition: 1200 Hm / Aufstieg ca. 4 h

Anmeldeschluss: 07.08.2026

Teilnehmeranzahl: 6

Teilnahmegebühr: Erwachsene: 24,00 € – Jugend: 12,00 € – Andere DAV Sektion: 30,00 €

Mountainbike

Dienstag 18.08.2026 - Stoißer Alm

Die Stoißer Alm ist „der“ Mountainbike-Klassiker im Rupertiwinkel.

Organisator: Axel Rimanek

Ort: Chiemgauer Alpen - Teisendorf

Schwierigkeit: S0 - sehr leicht

Kondition: 850 Hm / Fahrzeit ca. 2,5 h

Teilnehmeranzahl: 6

Tourenprogramm

Wandern

Samstag 22.08.2026 - Sonntag 23.08.2026 - Hoher Riffler

1. Tag: Aufstieg vom Schlegeisspeicher zum Friesenberghaus. Über aussichtsreiches Almgelände und entlang an einem Gebirgsbächlein steigen wir zur Hütte auf.

2. Tag: Über Blockgelände erreichen wir den Gipfel auf 3231 m mit herrlicher Aussicht.

Im Abstieg gehen wir einen „Umweg“, vorbei am Friesenbergsee über die Olperer Hütte und der berühmten Hängebrücke zurück zum Parkplatz (Abstieg 1420 Hm, 13 km)

Organisator: Monika Hofmeister

Ort: Zillertaler Alpen - Schlegeisspeicher

Schwierigkeit: T4 - Alpinwandern

Kondition: 750 Hm / Aufstieg ca. 3 h

Anmeldeschluss: 01.08.2025

Teilnehmeranzahl: 6

Teilnahmegebühr: Erwachsene: 24,00 € – Jugend: 12,00 € – Andere DAV Sektion: 30,00 €

Klettersteig und Bergtour

Sonntag 23.08.2026 - Donnerstag 27.08.2026 - Klettersteig und Gipfel im Toten Gebirge

Überquerung des Toten Gebirges von der Welser Hütte über die Pühringer Hütte zum Priel-schutzhaus. Der Tassilo-Klettersteig und der Spitzmauer-Klettersteig liegen u.a. am Weg.

Organisator: Angelika Egerter

Ort: Totes Gebirge - Grünau im Almtal

Schwierigkeit: KS C - schwierig; T3 - Bergwandern

Kondition: 1200 Hm / Aufstieg ca. 3,5 h

Anmeldeschluss: 05.08.2026

Teilnehmerzahl: 6

Teilnahmegebühr: Erwachsene: 60,00 € – Jugend: 30,00 € – Andere DAV Sektion: 75,00 €

Wandern

Sonntag 30.08.2026 - Sonntag 06.09.2026 - Bergwanderwoche in der Niederen Tatra

Die Bergwoche führt uns wieder einmal weiter weg! Ausgangspunkt ist ein Hotel im Nationalpark „Niedere Tatra“ in der Slowakischen Republik. Von hier aus erkunden wir die Gegend und unternehmen Tal- und Bergwanderungen, geführt von Wanderleitern der Sektion. Angeboten werden Touren mit unterschiedlichen Schwierigkeitsgraden, denen sich die Teilnehmer, je nach Können und Kondition, anschließen können. Auch kulturelle Ziele stehen zur Wahl. Für die gesamte Reise ist ein Bus organisiert. Die Hotelkosten sind inkl. Halbpension ca. 480,00 € pro Person im Doppelzimmer und ca. 550,- pro Person im Einzelzimmer. Anzahlung Hotel bis Mitte März mit 50%!

Organisator: Harald Wagner

Schwierigkeit: T1 - T3 - Bergwandern

Kondition: 500 - 1200 Hm / Aufstieg bis zu 4 h

Anmeldeschluss: 25.02.2026

Teilnehmeranzahl: 50

Teilnahmegebühr: Erwachsene: 96,00 € – Jugend: 48,00 € - Andere DAV Sektion: 120,00 €

September 2026

Wandern

Samstag 05.09.2026 - Kraft tanken im Lattengebirge – Wandern & Yoga

Eine wohltuende Kombination aus Bewegung und Entspannung erwartet uns im Lattengebirge. Auf stillen Wegen steigen wir hinauf zum Jochköpf und genießen die Aussicht auf die umliegenden Bergwelt. In der Nähe des Gipfels gönnen wir uns eine sanfte Yogaeinheit – bewusst, achtsam und für alle geeignet, die Freude am Ausgleich von Aktivität und Ruhe haben. Anschließend wandern wir weiter talwärts und erreichen die malerisch gelegene Mordaualm, wo sich nach Wunsch noch eine gemütliche Einkehr anbietet.

Die Yogaeinheit wird geleitet von Claudia Konoppa (Yogalehrerin BYV - Level 4)

Organisator: Michael Petershofer

Ort: Berchtesgadener Alpen - Wanderparkplatz Taubensee

Schwierigkeit: T2 - Bergwandern

Kondition: 700 Hm / Aufstieg ca. 2 h

Anmeldeschluss: 31.08.2026

Teilnehmeranzahl: 10

Wandern

Freitag 18.09.2026 - Sonntag 20.09.2026 - Ein Wochenende auf dem Ingolstädter Haus

1. Tag: Aufstieg von Weißbach/Pürzelbach zum Ingolstädter Haus. Ein langer Zustieg führt uns erst durch Almgelände, vorbei am wunderschön gelegenen Dießenbachstausee. Im oberen Teil wird es zunehmend steil und felsig bis wir das Ingolstädter Haus nach ca. 4-5 Stunden erreichen.

2. Tag: Gipfelbesteigung: Großer und Kleiner Hundstod. Der Weg ist sehr felsig und durchaus hin und wieder ausgesetzt.

3. Tag: Besteigung Seehorn; dann Abstieg über Seehornsee und Kallbrunnalmen zum Parkplatz

Organisator: Monika Hofmeister

Ort: Berchtesgadener Alpen - Weißbach bei Lofer

Schwierigkeit: T4 - Alpinwandern

Kondition: 1150 Hm / Aufstieg bis 4 h

Anmeldeschluss: 11.09.2026

Teilnehmeranzahl: 6

Teilnahmegebühr: Erwachsene: 36,00 € – Jugend: 18,00 € – Andere DAV Sektion: 45,00 €

Wandern

Samstag 19.09.2026 - Mühlhornkamm und Rossalm

Vom Parkplatz gehts steil hinauf zur Schachenbergalm und von dort über ein felsiges Steiglein zum Mühlhörndl. Von hier am Wiesengrat entlang zur Mühlhornwand und über den Wandspitz hinweg auf markiertem Steig zur Rossalm (Einkehrmöglichkeit). Von hier teils steil über Wiesen und Waldpfad hinab. Ab hier auf schönem Waldpfad in Serpentina hinab ins Grattenbachtal und zum Parkplatz.

Organisator: Harald Wagner

Ort: Chiemgauer Alpen - Grattenbach

Tourenprogramm

Schwierigkeit: T3 - Bergwandern

Kondition: 1050 Hm / Aufstieg ca. 4 h

Anmeldeschluss: 13.09.2026

Teilnehmeranzahl: 7

Wandern

Samstag 19.09.2026 - Gemeinsam, achtsam wandern – Adlerkopf in den Chiemgauer Alpen

Diese stille und wenig begangene Bergtour führt uns zunächst fast eben über die Forststraße, später auf einem schmalen und durchweg steilen Bergpfad hinauf zum Adlerkopf, einem aussichtsreichen Vorgipfel des Sonntagshorns. Der Weg verläuft abwechslungsreich durch Wald und steilere Passagen, kurzzeitig drahtseilversichert. Trittsicherheit und Schwindelfreiheit, sind erforderlich. Wir lassen uns Zeit, gehen im eigenen Rhythmus, mit Raum für Stille und achtsamen Wahrnehmen. Die Tour richtet sich an berggewohnte, trittsichere und schwindelfreie Wandernde, die ohne Eile und ohne Menschenmassen am Berg unterwegs sein möchten.

Organisator: Isabella Vennemann

Ort: Chiemgauer Alpen - Laubau - Ruhpolding

Schwierigkeit: T3 - Bergwandern

Kondition: 950 Hm / Aufstieg ca. 4 h

Anmeldeschluss: 12.09.2026

Teilnehmeranzahl: 6

Wandern

Samstag 26.09.2026 - Schober im Tennengebirge

Der Weg führt uns über die Gsengalm auf einen Sattel zum Berliner Kreuz. Nun geht der Pfad zügig bergauf, bis wir den ersten Gipfel des Schobers erreichen. Nach einer kurzen Querung erreichen wir den aussichtsreichen zweiten Schobergipfel. Der Abstieg erfolgt auf dem selben Weg.

Organisator: Sabine Eisenlauer

Ort: Tennengebirge - Abtenau

Schwierigkeit: T2 - Bergwandern

Kondition: 1000 Hm/ Aufstieg ca. 3 h

Anmeldeschluss: 15.09.2026

Teilnehmeranzahl: 8

Familie

Sonntag 27.09.2026 - Harbachalm

Wir wandern über den Waldbahnweg entlang der Vorderen Schwarzachen zur Alm.

Organisator: Matiss Plate

Ort: Chiemgauer Alpen - Weißbach an der Alpenstraße

Schwierigkeit: T1 - Wandern

Kondition: 250 Hm / Aufstieg ca. 1,5 h

Anmeldeschluss: 25.09.2026

Teilnehmeranzahl: 14

Tourenprogramm

Oktober 2026

Wandern

Samstag 10.10.2026 - Hochschlegel

Auf gut markierten und versicherten Weg geht es über den Alpgartensteig durch die wilde Seite des Lattengebirges auf den Hochschlegel. Abstieg über Toni-Michl-Steig zurück zum Ausgangspunkt.

Organisator: Gabi Wimmer

Ort: Berchtesgadener Alpen - Bayerisch Gmain

Schwierigkeit: T3 - Bergwandern

Kondition: 1100 Hm / Aufstieg ca. 3,5 h

Anmeldeschluss: 03.10.2025

Teilnehmeranzahl: 8

Familie

Sonntag 18.10.2026 - Kneifelspitze

Von der Wallfahrtskirche Maria Gern aus steigen wir auf die Kneifelspitze, die einen herrlichen Panoramablick auf den Watzmann und das gesamte Tal bietet.

Organisator: Matiss Plate

Ort: Berchtesgadener Alpen - Berchtesgaden

Schwierigkeit: T2 - Wandern

Kondition: 340 Hm / Aufstieg ca. 2 h

Anmeldeschluss: 16.10.2026

Teilnehmeranzahl: 14

Wandern

Sonntag 25.10.2026 - Klausenberg

Von Hohenaschau auf die Hofalm, weiter zum Laubenstein, Predigtstuhl und Klausenberg. Abstieg nach Hainbach, mit Pkw oder Bus zurück zum Parkplatz.

Organisator: Jutta Mitzkus

Ort: Chiemgauer Alpen - Hohenaschau

Schwierigkeit: T3 - Bergwandern

Kondition: 900 Hm / Aufstieg ca. 3 h

Anmeldeschluss: 22.10.2026

Teilnehmeranzahl: 8

Dezember 2026

Wandern

Samstag 12.12.2026 - Rund um das Pflasterbachhörndl

Von Bad Reichenhall aus wandern wir über den zauberhaften Zwergerweg zum Thumsee. Auf dem Soleleitungsweg geht es mit ein paar Höhenmetern und einigen Treppen rauf und wieder runter nach Schneitzelreuth. An der Saalach entlang zum Saalachsee und zurück zum Ausgangspunkt. Bei einer leckeren Brotzeit wärmen wir uns auf und genießen noch die Stimmung auf dem Reichenhaller Weihnachtsmarkt.

Tourenprogramm

Organisator: Gabi Wimmer

Ort: Chiemgauer Alpen - Bad Reichenhall

Schwierigkeit: T1 - Wandern

Kondition: 300 Hm / Gesamtgehzeit ca. 6,5 h

Anmeldeschluss: 05.12.2026

Teilnehmeranzahl: 8

Wandern

Donnerstag 31.12.2026 - Silvesterwanderung

Wanderung in der näheren Umgebung in der Zeit von ca. 9 bis 16 Uhr.

Organisator: Jutta Mitzkus

Ort: Chiemgauer Alpen - Wird frühzeitig bekannt gegeben!

Schwierigkeit: T2 - Wandern

Kondition: 200 Hm / Gesamtgehzeit ca. 5 h

Anmeldeschluss: 28.12.2026

Teilnehmeranzahl: 8

Öffnungszeiten

Mo - Fr 10.00 - 12.00 Uhr und 15.00 - 18.30 Uhr

Sa 10.00 - 13.00 Uhr; Mittwoch Nachmittag geschlossen

bruckmeier
aktivsport

Stadtplatz 51/52 | 84489 Burghausen



Alpen- und Almwanderungen



Maximilian Baumgartner

Im Sommer 2025 hat Maximilian Baumgartner sich bereit erklärt, die Koordination der Alpen- und Almwanderungen, sowie der dazugehörenden Tourenleiter zu übernehmen. Er tritt damit in die Fußstapfen von Detlef Papenbroock, der über viele Jahre diese Aufgabe mit viel Engagement und Herzblut gemeistert hat. Ein großes Dankeschön an Detlef und Max für Euren Einsatz!

Bergwandern spricht Körper, Geist und Seele an und ist eine gute Möglichkeit fit zu bleiben und dabei in netter Gesellschaft aktiv zu sein. Um die Berge unserer Region, die Natur, die Blumenvielfalt und die Stimmungen der verschiedenen Jahreszeiten erleben zu können, bieten wir unter der Leitung unserer ausgebildeten Wanderleiter regelmäßig ein bis drei geführte Bergwanderungen pro Monat mit unterschiedlicher Charakteristik an.

Die Anfahrt erfolgt meist mit unserem Sektionsbus und bei Bedarf mit Privat-PKWs. Die Termine mit der jeweiligen Leitung werden zu Beginn des Jahres festgelegt, die Auswahl der Ziele erfolgt zeitnah und wird dann in der Tourenausschreibung beschrieben. Wer an einer Tour mitgehen möchte, kann sich nach Anklicken der jeweiligen Tourenausschreibung online anmelden. Bei Bedarf kann die Anmeldung auch telefonisch beim Tourenleiter erfolgen. Bei einem bereits ausgebuchten Tourenangebot kann man sich beim Tourenleiter auf eine Warteliste setzen lassen. Abmeldungen von Seiten des Teilnehmenden bitte telefonisch oder per e-mail direkt an den Tourenleiter.

Alpenwanderer

Mit den Alpenwandertouren sprechen wir Wanderer an, welche Spaß an anspruchsvolleren Touren mit Gipfelzielen und ausgiebigeren Gehzeiten haben. Voraussetzungen sind alpine Erfahrung, gute Kondition und Trittsicherheit. Termine: ganzjährig, ca. 2 x pro Monat an einem Dienstag; Charakteristik: Wandern auf Forstwegen und Bergsteigen, ausgesetzte bzw. abgesicherte Abschnitte möglich, bis 1000 Hm, Gehzeit: 4 – 6 h;

Almwanderer

Mit den Almwandertouren sind Wanderer angesprochen, die leichte Bergwanderungen bevorzugen. Oft ist das Ziel eine Alm für eine zünftige Einkehr. Termine: jeden 2. oder 3. Donnerstag im Monat; Charakteristik: Wandern auf Forst- und Almstrassen oder leichten Steigen, Gelände kann steil sein, bis 8 km und 400 Hm, Gehzeit: bis zu 4 h;

Zur Sicherheit:

Jeder Teilnehmer an den Wanderungen ist selbst verantwortlich, dass seine Ausrüstung, sein Können und seine Leistungsfähigkeit den jeweiligen Anforderungen entspricht. Bei Fragen zur Tour bitte vorher den jeweiligen Wanderleiter kontaktieren.

Wanderleiter	Telefon	e-mail
Detlev Papenbroock	+49-17650154908	d.papenbroock@dav-burghausen.de
Hans Huber	+49-1786056042	j.huber@dav-burghausen.de
Ludwig Pichlmeier	+43-6766718823	l.pichlmeier@dav-burghausen.de
Angelika Egerter	+49-16091043640	a.egerter@dav-burghausen.de
Jutta Mitzkus	08677-63189	j.mitzkus@dav-burghausen.de
Sabine Eisenlauer		s.eisenlauer@dav-burghausen.de
Max Baumgartner	+49-1712291204	m.baumgartner@dav-burghausen.de
Harald Wagner	08679-914388	h.wagner@dav-burghausen.de



Öffnungszeiten: Donnerstag & Freitag ab 16:00

Sonderöffnungszeiten immer unter:
www.gasthaus-tiefenau.de

Tiefenau 26 - 84489 Burghausen - Telefon 08677/4655

Alpenwanderer - selten ein freier (Bus)platz!



Am Schafberg ist noch Winter

Unser langjähriges Angebot von geführten Touren unter der Woche mit den Alpen- bzw. Almwanderungen fand auch 2025 großen Zuspruch. Ein Kreis an qualifizierten Tourenleitern ermöglichte monatlich zwei Alpenwandertouren am Dienstag und eine Almwandertour am Donnerstag. Soweit die Witterungs- und Schneeverhältnisse es erlaubten, waren wir auch in den Wintermonaten unterwegs. Das Tourenangebot war breit gestreut, von einfacheren Wanderungen bis hin zu etwas anspruchsvolleren Bergtouren. Und die Angebote waren stets im Nu ausgebucht! Die Anmeldung über das Online-Buchungssystem der Sektion hat sich gut eingespielt und erleichterte die Organisation. Die Anfahrten zu den Touren mit unserem Sektionsbus sind bequem und verbessern den ökologischen Fußabdruck.

Die Planung der Termine für das nächste Jahr läuft und die Tourendetails werden dann wieder zeitnah auf der Webseite unter „Gruppen / Alpen- und Almenwanderer“ bekannt gegeben.

Danke für euer Dabeisein im ablaufenden Jahr und wir freuen uns schon auf schöne und „coole“ Touren mit euch im kommenden Jahr 2026.

Text und Fotos: Max Baumgartner



Frühling auf der Tristmahlnschneid



Am Gipfel der einsamen Rotspielscheibe

Die Seniorenwandergruppe

...trifft sich jeden Montag um 10.00 Uhr am Parkplatz Spielgebirge bei der Maiwiese in Burghausen.

Wir wandern in der näheren Umgebung oder wir fahren in Fahrgemeinschaften zu entfernteren Zielen. Die Teilnehmenden können sich zwischen zwei Leistungsgruppen entscheiden: die etwas sportlich motivierten Wanderer oder die „Kurzgeher“, welche es lieber salopper wollen.

Für alle gilt, dass sie gern willkommen sind, um körperliche Ertüchtigung mit gesellschaftlicher Unterhaltung verbinden zu können.

Leitung: Roswitha Tanfeld

Tel.: 08677-912277; e-mail: r.tanfeld@dav-burghausen.de



Roswitha Tanfeld

Einfach zum Spielgebirge kommen und sich der angesammelten Gruppe anschließen!



Blick von Österreich auf Raitenhaslach (oben)

Kapelle bei Winhöring (unten)



Senioren



Im Hintergrund der Watzmann



Sommerfest am Grillplatz in Burghausen



Balanceakt über die Isen bei Winhöring

Müllsammeln und Landschaftspflege

Das Umwelt Team legt in seinen Aktionen das Gewicht auf Orte, Plätze, um zu geben ihnen ein schönes, sauberes Gesicht.

Zur Hauptversammlung gaben wir mit Blumenschmuck

Den vielen Tischen einen netten Frühlings„look“.

Im März war dann das Ziel am Salzach Hang den Müll zu sammeln - es gelang!

Viele Tüten, Becher, Flaschen waren aufzuklauben das war enorm. Und es ist ja kaum zu glauben, was Leut' bei der Aussicht über'n Hang „auf Reise“ schicken statt den nahen Abfalleimer zu bestücken.



Fleissige „Müllkletterer“

Doch klar, Spaß war bei dieser action auch dabei, denn mit Gurt und Seil war es ´ne tolle Kletterei!

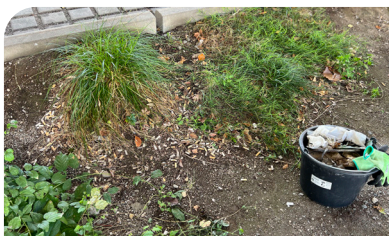

Schön wär's - kippenfrei!

September ist World Clean up Day, und wir vor Ort Und tragen kübelweise gift'ge Zigarettenkippen fort.

Um ein Missverständnis zu vermeiden:

Den Rauchern tun wir den Genuss nicht neiden.

Sie dürfen gerne an den Zigaretten nippen,

Doch g´scheit entsorgen soll'n sie ihre Kippen.

Im August gings per Rad bei warmen Sonnenschein bei Emmerting ins NGS zur Unt'ren Alz hinein. Wir rupften mit dem LPV auf blütenreichen Brennen das Berufkraut, das and're Feinstrahl nennen. Der kleine Trupp riss aus das Kraut mit Stumpf und Blüten,

machten Platz für unsere Flora – nicht für diese invasiven Neophyten.

Text und Fotos: Dorothea Friemel



Berufkrautrupfen in den Brennen der Alz

**Hast auch Du nicht Lust dich für uns're Umwelt einzusetzen
und zu verschönern das „Gesicht“ von Orten, Plätzen?**

Infrarotkabinen für jeden Wohnbereich

8 verschiedene Modelle für bis zu 4 Personen vorrätig!

z.B. die Tiefenwärmekabine „Komfort 120“ für 2 Personen

Schmerzlindernd, gegen Hautprobleme, zur Gewichtsabnahme, stärkt Abwehrkräfte; höchst effiziente Carbon-Flächenstrahler; Farblichttherapie; 230 Volt, 2000 Watt; in Kanadischer Hemlocktanne; Außenmaße: B120/T105/H194 cm

3390,-

Finanzkauf 10 x 339,- €

inkl. Lieferung
+ Aufbau

„Design 150 S“ für 2 bis 3 Personen

2 Magnesium-Incoloy-Strahler mit W-Technologie, 2 Vollspektrumstrahler – individuell regulierbar, 4 Carbon-Flächenstrahler. Audiosystem mit Bluetooth. Aromatherapie. Ionisator. 230 Volt, 2600 Watt. In Kanad. Hemlocktanne. Außenmaße: B 153 cm, T 105 cm, H 190 cm

inklusive Lieferung
und Aufbau

3990,-

Finanzkauf 10 x 399,- €

„Design Eck“ für 2 bis 4 Personen

Plattenkabine mit 2 zusätzlichen individuell regulierbaren Vollspektrumstrahlern. Audiosystem mit Bluetooth. Aromatherapie. Ionisator. Bronziertes Sicherheitsglas. Frischluftschieber. 230 V, 2700 Watt. In Kanadischer Hemlocktanne. B153/ T153/H190 cm

4490,-

inkl. Lieferung
+ Aufbau

Finanzkauf 10 x 449,- €

Kanadische
Hemlocktanne

Kanadische
Rote Zeder



FUNSPORT & Bikecenter

BURGHAUSEN · Gewerbepark Lindach D1

www.funsport-burghausen.de

Tel: 08677 911766 · Mo, Di, Mi: 9.30 – 18 Uhr · Do/Fr: 9.30 – 18.30 Uhr · Sa: 9.30 – 16 Uhr

Bergwoche 2025 im Kleinwalsertal



Die gesamte Reisegruppe

Mit großer Erwartungshaltung wurden wir per Bustransfer von der Firma Brodschelm nach Riezern gefahren. Viele unserer Bergfreunde nutzten gleich am Anreisenachmittag die Gästekarte, um bei bestem Wetter mit der Kanzelwand-Seilbahn auf den Berg zu fahren und den gleichnamigen Gipfel zu besteigen. Es gab auch 2 Regentage. An diesen ging es für alle in die Breitachklamm, in das Schwarzwasser-Tal und zur Heini-Klopfer-Skilflugschanze in Oberstdorf. Die Touren wurden von Harald geplant. Unterstützung erhielt er von den Wanderleitern Jutta, Sabine, Hans und Max. Ein großes Dankeschön für euren Einsatz!

Gewandert wurde zum Walmendinger Horn, zum Fellhorn und Söllereck, dem Widderstein, zum Hahnenköpfe beim Hohen Ifen, Kuhgehrenspitze und Grünhorn. Besonders beeindruckende Touren waren die Walser Hammerspitze, der Hohe Ifen, der Gottesacker und das Nebelhorn. Mit der Gästekarte konnte man die Busse und Seilbahnen uneingeschränkt kostenlos nutzen. Unser Hotel war wieder mal ein super Glücksgrieff. Ausgestattet mit Sauna und Hallenbad war es ideal, um sich nach den Wanderungen zu regenerieren. Die Hotelchefin war trotz der vielen Arbeit immer nett und freundlich. Wir alle konnten uns jeden Abend bei super gutem Essen für den neuen Tourentag stärken.

Wir sagen „Danke“ an unsere Bergfreunde, für ihren umsichtigen, unfallfreien und kameradschaftlichen Zusammenhalt. Abends saßen wir immer in gemütlicher Runde beisammen. Und zu guter Letzt waren alle so begeistert, dass sie sich das Kleinwalsertal noch einmal als Bergwochenziel wünschen.

Bericht und Fotos: Harald und Angelika



Stoamandl an der Breitach

Bergwoche



Panoramablick Kuhgehrnspitze



Hahnenköpfe



Widdersteinrunde



Walmendinger Horn



Breitachklamm



Höfatsblick am Nebelhorn

Solutions in Quality



Gewerbepark Lindach 83:84, D-84489 Burghausen
Tel: 08677-98780, E-Mail: info@puerstinger.de
www.puerstinger.de



Die Puerstinger Firmengruppe vereint langjährige Erfahrung und Kompetenz in den Bereichen Rohrleitungen, Ver- und Elsorgungstechnik, Verteilersysteme sowie prozesstechnische Anlagen rund um das Thema Chemie.

Zu unseren Kunden zählen Wacker Chemie, Siltronic-AG, Infineon, Texas Instruments, Fraunhofer Institut, BOSCH u.a.

Der Gipfel der Genüsse

ALBER
Der Metzger

- ***Frische Fleisch- und Wurstwaren aus eigener Schlachtung und Herstellung***
- ***Schmackhafter Imbiss mit preisgünstigen Mittagsangeboten***
- ***online bestellen und direkt nach Hause geliefert bekommen www.alber-der-metzger.de***

Markt, Pfarrstraße 2, Tel. 08678 236 | Burghausen im Hotel Glöckhofer, Am Ludwigsberg 4, Tel. 08677 875674
| Kirchanschöning, Kirchplatz 5, Tel: 08685 3379035
info@metzgerei-alber.de, www.metzgerei-alber.de

Führungskreis

Vorstand

1. Vorstand	Thomas Wimmer	t.wimmer@dav-burghausen.de	0160 93549921
2. Vorstand	Gabi Wimmer	g.wimmer@dav-burghausen.de	0177 7074243
Schatzmeisterin	Kirsten Zischkale	k.zischkale@dav-burghausen.de	
Jugendreferent	Lorenz Bitsch	l.bitsch@dav-burghausen.de	
Schriftführerin	Jutta Mitzkus	j.mitzkus@dav-burghausen.de	08677-63189

Beiräte / Ressortleiter

Kletterhalle	Martin Rödel	m.roedel@dav-burghausen.de	
Touren	N.N		
Ausbildung	Axel Rimanek	a.rimanek@dav-burghausen.de	
Öffentlichkeits- arbeit	Angelika Egerter	a.egerter@dav-burghausen.de	0160-91043640
Senioren	Roswitha Tanfeld	r.tanfeld@dav-burghausen.de	08677-912277
Datenschutz	Axel Rimanek	a.rimanek@dav-burghausen.de	
Naturschutz	Dorothea Friemel	d.friemel@dav-burghausen.de	0160-6646607
Klimaschutz	Stefan Oberneder	s.oberneder@dav-burghausen.de	0151-51930805

Rechnungsprüfung

Renate Pokrant	08679-2226
Hannelore Schlierf	08677-3125

Impressum:

Herausgeber	DAV Sektion Burghausen Robert-Koch-Straße 11A; 84489 Burghausen; Tel. 08677-2878
Redaktion	Angelika Egerter
Korrektur	Dorothea Friemel
Druck	Allgäuer Druck
Foto Titelseite	Dachstein - Monika Hofmeister
Foto Rückseite	Alpensalamander - Axel Rimanek

